Mitteilungsblatt der Gemeinde Heinersreuth

Herausgeber: Gemeindeverwaltung Heinersreuth,
Kulmbacher Straße 14, 95500 Heinersreuth
Tel. 0921 / 74 74 0-0, Fax 0921 / 74 74 0-44
www.heinersreuth.de; poststelle@heinersreuth.com
Verantwortlich für den gemeindlichen Teil:
1. Bürgermeisterin Simone Kirschner
E-Mail: s.kirschner@heinersreuth.com Mobil: 0160 / 94 40 34 92
Geschäftsleitender Beamter Danielo Heidrich Mobil: 0160 / 74 74 090

Öffnungszeiten Rathaus / Rotmain-Bürgerservice:

Mo.-Fr.	von 07.30 Uhr bis 11.30 Uhr
Di.	von 14.00 Uhr bis 18.00 Uhr
Mi.	von 14.00 Uhr bis 17.00 Uhr

Sprechstunde der Bürgermeisterin:

Di.	von 17.00 Uhr bis 18.00 Uhr
Mi.	von 16.00 Uhr bis 17.00 Uhr

und nach Vereinbarung.

Wasserversorgung:
Handy 0152 / 33714999

Bauhof:
Handy 0171 / 4902701

Kompostierungsanlage Unterwaiz:
(geöffnet von April bis November)
Jeden 1. und 2. Sa. im Monat nur von 10.00 bis 12.30 Uhr - nachmittags geschlossen

restliche Samstage	**von 15.00 bis 17.00 Uhr**
Mittwoch	**von 18.00 bis 19.00 Uhr (nur während der Sommerzeit)**

Juni 2022 **Nr. 509**

INHALT

ALLGEMEINE INFORMATIONEN 3
AMTLICHE NACHRICHTEN 4-7
AUS DEM GEMEINDERAT 8-12
GEMEINDE ALLGEMEIN 13-20
Sitzungstermine Juni, Rathaus geschlossen, geänderte Abfuhrzeiten, Sommer(s)pass 13
Erreichbarkeiten Jugend- und Seniorenbeauftragte, Drogenprävention für die Gemeindeverwaltung 14
Medien- und Mühlentreffen 15
Sandsack-Aktion 16
Feuerschalen 17
Nahwärme für Heinersreuth 18
Stadtradeln 19
Informationen zur gemeindlichen Kompostierungsanlage 20
VERANSTALTUNGEN DER GEMEINDE 21-22
Bürgerversammlung 21
Bürgerbeteiligung Dorferneuerung Cottenbach 22
JUBILARE DER GEMEINDE 24
Diamantene Hochzeit Ehepaar Dippold, 80. Geb. Wilhelm Kurz + Horst Pfeffel 24
85. Geb. Johanna Bär, 95. Geb. Elfriede Krafft 24
BEKANNTMACHUNG DER KIRCHENGEMEINDE HEINERSREUTH 25
INFORMATIONEN AUS DEM LANDRATSAMT 27-30
INFORMATIONEN ÜBERÖRTLICHER VEREINE; KÖRPERSCHAFTEN UND INSTITUTIONEN 31-33
UNSERE KINDERGÄRTEN INFORMIEREN 34
AUS DEM VEREINSLEBEN 35-38
TERMINKALENDER DER ÖRTLICHEN VEREINE 39
KLEINANZEIGEN 39
KIRCHLICHE NACHRICHTEN 40

Titelbild: Fotografiert von Herrn Michael Kauper aus Cottenbach. VIELEN DANK!

Anzeige

Notruf

Polizeiinspektion
Tel. 0921 / 5 06 22 30 ● Fax 0921 / 5 06 22 09
Feuer, Katastrophen, Arzt, Krankentransport **112**
Ärztebereitschaftsdienst Tel. 116 117

Redaktionsschluss für die Ausgabe Juli 2022:

28.06.2022, 11.30 Uhr

Wir bitten um Vorlage von digitalen Daten (**bei JPEG eine Auflösung von 300dpi)** an folgende Adresse: mitteilungsblatt@heinersreuth.com
Vielen Dank!

Anzeigenangebot

√ 1 Seite DIN A 4 hoch	100 €
√ ½ Seite DIN A 5 quer	60 €
√ ¼ Seite Hochformat	40 €
√ ⅛ Querformat	30 €
√ Beilage (1Blatt)	150 €

Weitere Informationen zu Formatgrößen erhalten Sie unter 0921 / 74 74 0 - 15

Zustellung des Mitteilungsblattes

Liebe Bürgerinnen und Bürger,

das gemeindliche Mitteilungsblatt wird bis zum 15. des Monats im gesamten Gemeindegebiet verteilt. Auf Terminüberschneidungen durch die Zustellung bis zum 15. haben wir keinen Einfluss. Ebenso haben wir keinen Einfluss auf die Terminierung der Anzeigen durch die Vereine.

Ihre Gemeindeverwaltung

Sondernutzung Straße und Gehweg

Die Benutzung der Straßen und straßenbegleitenden Wege über den Gemeingebrauch hinaus (fließender oder ruhender Verkehr), stellt eine Sondernutzung dar, welche der Erlaubnis der Straßenbaubehörde (i.d.R. Gemeinde) bedarf. Dies bedeutet, dass die Straßen und Wege der Gemeinde Heinersreuth nur zum Fahren, Parken bzw. Gehen genutzt werden dürfen. Jede darüber hinausgehende Nutzung, also z.B. durch Abstellen von Pflastersteinen, Containern, Sperrmüll, etc. unterliegt dem Genehmigungsvorbehalt durch die Gemeinde Heinersreuth.

Was also müssen Sie tun, wenn Sie eine Baustelle daheim haben und Materialien auf der Straße oder auf dem Gehweg kurzfristig lagern wollen?

Es ist rechtzeitig, mindestens 14 Tage vor Sondernutzungsbeginn bei der Gemeindeverwaltung eine Erlaubnis zur Sondernutzung (verkehrsrechtliche Anordnung **-gebührenpflichtig-**) zu beantragen.
Wenn Sie eine Firma mit den Tätigkeiten beauftragen, kann dies auch von der Firma erledigt werden.

Apotheken-Dienste

Donnerstag, 16.06. (Fronleichnam):
Hof-Apotheke, Richard-Wagner-Str. 2, Bayreuth
Freitag, 17.06.:
Markt-Apotheke, Maximilianstr. 52-54, Bayreuth
Samstag, 18.06.:
Apotheke a. Roten Hügel, Preuschwitzer Str. 57, BT
Apotheke am Schlossberg, Burgstr. 1, N`drossenfeld
Sonntag, 19.06.:
Hirsch-Apotheke, Glockenstr. 1, Bayreuth
Freitag, 24.06.:
Easy-Apotheke, Leuschnerstr. 53, Bayreuth
Apotheke a. Schlossberg, Burgstr. 1, N`drossenfeld
Samstag, 25.06.:
St.-Georgen-Apotheke, Hugenottenstr. 36, Bayreuth
Sonntag, 26.06.:
Adlerapotheke, Maximilianstr. 47, Bayreuth
Freitag, 01.07.:
Hammerstatt-Apotheke, Friedrich-Ebert-Str. 14c, BT
Samstag, 02.07.:
Mohren-Apotheke, Maximilianstr. 57, Bayreuth
Sonntag, 03.07.:
Rathaus-Apotheke, Luitpoldplatz 14, Bayreuth
Freitag, 08.07.:
Apotheke a. Roten Hügel, Preuschwitzer Str. 57, BT
Samstag, 09.07.:
Hirsch-Apotheke, Glockenstr. 1, Bayreuth
Sonntag, 10.07.:
Apotheke im Rotmain-Center, Hohenzollernring 58, Bayreuth
Freitag, 15.07.:
St.-Georgen-Apotheke, Hugenottenstr. 36, Bayreuth
Samstag, 16.07.:
Adlerapotheke, Maximilianstr. 47, Bayreuth
Sonntag, 17.07.:
Park-Apotheke, Bayreuther Str. 1 ½, Eckersdorf
Schwanen-Apotheke, Richard-Wagner-Str. 43, Bayreuth

Entleerung der Mülltonnen

Sollten Ihre Mülltonnen aus verschiedenen Gründen mal nicht geleert worden sein, so stehen Ihnen folgende Ansprechpartner zur Verfügung.

Restmüll-, Bio- und Papiertonne
Landratsamt Bayreuth 0921 / 728 - 282

Gelbe Tonne
Firma Veolia 0921 / 93 05 851

Vielen Dank für Ihr Verständnis.

Ihre Gemeindeverwaltung

Hier erhalten Sie genauere Informationen zur Grundsteuerreform in Bayern

- **Was ändert sich bei der Grundsteuer?**

Ab dem Jahr 2025 wird die Grundsteuer nach einer neuen Grundlage berechnet. Diese wird für alle Grundstücke und Betriebe der Land- und Forstwirtschaft auf den Stichtag 1. Januar 2022 neu ermittelt.

Bis 2024 ist für die Grundsteuer noch das alte Recht (Einheitsbewertung) entscheidend.

Die **Grundsteuer B** für Grundstücke des Grundvermögens wird künftig nach der Größe der Fläche von Grund und Boden sowie ggf. der Gebäudefläche und deren Nutzung berechnet.

Für die **Grundsteuer A** für Betriebe der Land– und Forstwirtschaft ist auch zukünftig der Ertragswert des Betriebs entscheidend.

- **Muss man eine Steuererklärung abgeben?**

Jeder, der am 1. Januar 2022 Eigentümerin oder Eigentümer eines Grundstücks oder Betriebs der Land- und Forstwirtschaft war, muss eine Grundsteuererklärung abgeben.

Diese können Sie entweder elektronisch über ELSTER - Ihr Online Finanzamt unter www.elster.de oder auf Papier abgeben. Die Vordrucke stehen Ihnen ab dem 1. Juli 2022 im Internet, in Ihrem Finanzamt oder bei Ihrer Kommune zur Verfügung.

Wichtig! Die Grundsteuererklärungen müssen Sie im Zeitraum vom 1. Juli 2022 bis zum 31. Oktober 2022 abgeben.

- **Wie wird die Grundsteuer B für Grundstücke berechnet?**

Es sind vier Faktoren entscheidend:

Grundstücksfläche

Entscheidend ist die Fläche des Grund und Bodens, also der Flurstücke. Ist das Flurstück bebaut, wird auch die bebaute Fläche berücksichtigt.
Ist ein Gebäude in Wohnungs- oder Teileigentum aufgeteilt, wird jede Wohnung bzw. jedes Teileigentum gesondert mit der zu der Wohnung / zu dem Teileigentum gehörenden anteiligen Grundstücksfläche angesetzt.

Gebäudefläche

Zusätzlich ist bei bebauten Grundstücken die Gebäudefläche zu berücksichtigen.
Die Gebäudefläche ist bei einer Wohnnutzung die Wohnfläche (nach der Wohnflächenverordnung), bei einer anderen Nutzung die Nutzfläche.

Äquivalenzzahlen

Diese sind gesetzlich vorgegeben.
Grundstücksfläche: 0,04 € je m²
Gebäudefläche: 0,50 € je m²

Grundsteuermesszahlen

Die Grundsteuermesszahlen sind ebenfalls gesetzlich vorgeschrieben. Sie betragen für den Grund und Boden 100 %, Die Wohnfläche 70 % und die Nutzfläche 100 %. Sie werden in bestimmten Fällen (Wohnteil eines Betriebs der Land- und Forstwirtschaft, Denkmalschutz, sozialer Wohnungsbau) ermäßigt.

- **Berechnungsbeispiel für die Grundsteuer B**

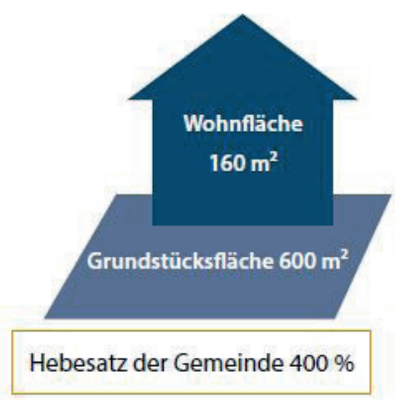

	Grund und Boden	Wohnhaus
Fläche	600 m²	160 m²
x Äquivalenzzahl	0,04 €/m²	0,50 €/m²
= Äquivalenzbetrag	24 €	80 €
x Grundsteuermesszahl	100 %	70 %
=	24 €	56 €
= Grundsteuermessbetrag	80 €	
x gemeindlicher Hebesatz	400 %	
= zu zahlende Grundsteuer	320 €	

- **Wie hoch ist der Hebesatz?**

Der Hebesatz ist ein individuell von den Kommunen festgelegter Prozentsatz, mit dem letztlich die Höhe der Grundsteuer bestimmt wird. Der Hebesatz kann deshalb von Gemeinde zu Gemeinde unterschiedlich hoch sein. Die Kommunen werden die Hebesätze für das Jahr 2025 voraussichtlich im Jahr 2024 festlegen.

- **Wie wird die Grundsteuer A für Betriebe der Land- und Forstwirtschaft berechnet?**

Für die Betriebe der Land- und Forstwirtschaft ist der **Ertragswert** (Grundsteuerwert) entscheidend. Dieser wird auf Grundlage der Eigentumsflächen und der nutzungsabhängigen, pauschalen Faktoren berechnet.

- **Wie läuft die Grundsteuerreform ab?**

Alle Eigentümerinnen und Eigentümer müssen vom 1. Juli 2022 bis zum 31. Oktober 2022 eine Grundsteuererklärung abgeben.

Nach Eingang der Grundsteuererklärung stellt das Finanzamt die Äquivalenzbeträge bzw. den Grundsteuerwert und den Grundsteuermessbetrag jeweils per Bescheid fest.

Die Kommune ermittelt dann im Jahr 2024 mit dem jeweiligen Hebesatz die neue Grundsteuer und verschickt den Grundsteuerbescheid. Erst im Grundsteuerbescheid steht, wie viel Grundsteuer ab 2025 bezahlt werden muss.

In den Folgejahren wird bei Grundstücken die Grundsteuer nur dann neu berechnet, wenn sich an den Flächen oder der Nutzung etwas ändert. Für Betriebe der Land- und Forstwirtschaft wird sie hingegen, wie auf Bundesebene, turnusmäßig alle sieben Jahre neu ermittelt.

Hier finden Sie weitere Informationen

- Ausführliche Informationen und Erklärvideos unter www.grundsteuer.bayern.de
- Chatbot auf www.elster.de unter dem Punkt „Wie finde ich Hilfe?“
- Informations-Hotline: 089 / 30 70 00 77
  Mo. - Do.: 8:00 - 18:00 Uhr, Fr.: 8:00 - 16:00 Uhr
- Kostenloser Online-Zugriff auf Daten aus dem Liegenschaftskataster vom 1. Juli bis zum 31. Dezember 2022 über www.elster.de
- Ausführliche Ausfüllanleitungen zur Grundsteuererklärung
- Informationsschreiben, das ab April bis Juni 2022 an den Großteil der Eigentümerinnen und Eigentümer versandt wird
- Berechnung der Grundsteuer in den anderen Bundesländern: www.grundsteuerreform.de

Quelle: Bayerisches Landesamt für Steuern

Anzeige

Wir suchen Alltagshelden!

habo

Reinigungskraft (m/w/d)

für unsere Omnibusse

Zur Unterstützung unseres Teams suchen wir zum nächstmöglichen Zeitpunkt eine engagierte Reinigungskraft für unsere Busse auf Minijobbasis.

Bewerbung an: Info@habo-reisen.de oder Telefon: 0 92 03/ 6 80 80
habo Reisen - Weikenreuther Str. 3 - 95500 Heinersreuth

Grundsteuerreform in Bayern

Wichtige Fragen & Antworten

- **Was ist die Grundsteuer?**

Für jedes Grundstück und jeden Betrieb der Land- und Forstwirtschaft muss Grundsteuer bezahlt werden.

Die Grundsteuer wird von der Stadt oder der Gemeinde erhoben, in deren Gebiet das Grundstück bzw. der Betrieb der Land- und Forstwirtschaft liegt. Die Einnahmen fließen ausschließlich den Kommunen zu. Damit zählt die Grundsteuer zu den wichtigsten Einnahmequellen der Städte und Gemeinden. Die Mittel werden verwendet, um z. B. den Brandschutz oder die Infrastruktur zu finanzieren.

- **Wer muss die Grundstücke bezahlen?**

Steuerschuldner sind die Eigentümerinnen und Eigentümer von Grundstücken bzw. Betrieben der Land- und Forstwirtschaft. Die Grundsteuer kann wie bisher über die Nebenkosten auf die Mieterinnen und Mieter umgelegt werden.

- **Wer muss eine Grundsteuererklärung abgeben?**

Jeder, der am 1. Januar 2022 (Stichtag) Eigentümerin oder Eigentümer war, muss im Zeitraum vom 1. Juli bis zum 31. Oktober 2022 eine Grundsteuererklärung abgeben. Auch für (teilweise) steuerbefreite Grundstücke muss grundsätzlich eine Grundsteuererklärung eingereicht werden.

Gehört das Grundstück bzw. der Betrieb der Land- und Forstwirtschaft mehreren Personen, Gesellschaften oder Gemeinschaften, schulden sie die Grundsteuer gemeinsam. Von allen Miteigentümerinnen bzw. Miteigentümern ist eine gemeinsame Erklärung abzugeben.

- **Wer darf bei der Erstellung der Grundsteuererklärung helfen?**

Die Erklärung kann auch durch beauftragte Steuerberaterinnen oder Steuerberater oder eine andere bevollmächtigte Person erstellt und abgegeben werden.

Grundstücks- und Hausverwaltungen sind ebenfalls befugt, bezüglich der von ihnen verwalteten Objekte die Erklärung abzugeben und Bescheide entgegenzunehmen.

- **Wie kann man die Grundsteuererklärung abgeben?**

Die Grundsteuererklärung kann bequem und einfach elektronisch über ELSTER - Ihr Online-Finanzamt unter www.elster.de abgegeben werden. Dafür wird ein Benutzerkonto benötigt. Dieses kann man bereits jetzt unter www.elster.de beantragen. Die Grundsteuererklärung kann aber auch auf Papier abgegeben werden.

Die bayerischen Vordrucke stehen ab dem 1. Juli 2022 im Internet, in den Finanzämtern oder in den Kommunalverwaltungen bereit.

- **Wie ist der zeitliche Ablauf der Reform?**

- **Wo erhält man die Daten, um die Grundsteuererklärung auszufüllen?**

Daten zum Grund und Boden (Flurstücke):

Im Zeitraum vom 1. Juli bis zum 31. Dezember 2022 besteht die Möglichkeit, die für die Grundsteuererklärung benötigten Daten aus der Anwendung BayernAtlas der Bayerischen Vermessungsverwaltung kostenlos online abzurufen. Der Link dazu ist auf www.elster.de veröffentlicht.

Zudem kann auf Auszüge aus dem

Liegenschaftskataster oder dem Grundbuch, einen notariellen Vertrag oder die Unterlagen im Zusammenhang mit einem Bauantrag zurückgegriffen werden.

Daten zum Gebäude:

Die Wohn- und Nutzfläche kann selbst ausgemessen werden, ist aber beispielsweise auch aus den Bauunterlagen ersichtlich. Die Wohnfläche steht zudem im Mietvertrag, in der Nebenkostenabrechnung oder in der Wohngeldabrechnung.

Die Wohnfläche ermittelt sich nach der Wohnflächenverordnung. Für Nutzflächen von Garagen, die in Zusammenhang mit einer Wohnnutzung stehen, wird ein Freibetrag von 50 m² gewährt. Für Nebengebäude (z. B. Gartenhäuschen) gibt es einen Freibetrag von 30 m².

Zur Nutzfläche gehören beispielsweise die Fläche von Büroräumen, Besprechungsräumen, Werkhallen oder Lagerhallen. Die Nutzfläche umfasst nicht die Konstruktions-Grundflächen (z. B. Wände, Pfeiler etc.) oder die technischen Funktionsflächen (z. B. Lagerflächen für Brennstoffe).

- **Müssen zur Grundsteuererklärung Belege eingereicht werden?**

Grundsätzlich müssen keine Belege eingereicht werden. Falls Belege vorgelegt werden, sind diese bitte nicht im Original, sondern nur in Kopie zu übersenden.

- **Ist der Wert des Grundstückes entscheidend?**

Anders als im bisherigen Recht und im Bundesrecht ist der Wert des Grundstücks nicht entscheidend. Der Bodenrichtwert wird also nicht berücksichtigt. Die Äquivalenzzahlen sind rein pauschale Beträge, die nichts über den Wert des Grundstücks aussagen.

- **Warum wird die Grundsteuer überhaupt reformiert?**

Das Bundesverfassungsgericht hat die bisherigen Berechnungsgrundlagen der Grundsteuer (Einheitswerte) für verfassungswidrig erklärt. Um diese Ungleichbehandlung zu beseitigen, hat das Bundesverfassungsgericht entschieden, dass der Gesetzgeber eine neue gesetzliche Regelung treffen muss. Bayern hat daher am 10. Dezember 2021 das Bayerische Grundsteuergesetz erlassen und setzt damit für Grundstücke (Grundsteuer B) ein wertunabhängiges Flächenmodell um.

- **Wie wird sich die Belastung ändern?**

Das lässt sich nicht pauschal beantworten. Die endgültige Höhe der Grundsteuer wird durch die Kommunen über den Hebesatz festgelegt.

Das Bundesverfassungsgericht hat die Einheitswerte verworfen, weil sie veraltet sind. Eine Fortsetzung der alten Grundsteuer ist somit verfassungsrechtlich ausgeschlossen. Es wird deshalb zwangsläufig zu Verschiebungen der Grundsteuerhöhe zwischen einzelnen Grundstücken innerhalb einer Gemeinde kommen.

- **Hinweis zum Zensus 2022**

Die Grundsteuerreform ist von der zeitgleich stattfindenden Gebäude- und Wohnungszählung im Rahmen des Zensus 2022 unabhängig. Nähere Informationen dazu finden Sie unter www.statistik.bayern.de/gwz.

Weitere Informationen finden Sie unter
www.grundsteuer.bayern.de

Quelle: Bayerisches Landesamt für Steuern

Anzeige

Kurzbericht der Gemeinderatssitzung vom 24.05.2022 (vorbehaltlich der Protokollgenehmigung durch den Gemeinderat

Inbetriebnahme Kinderkrippe / OGTS

Am 26.04.2022 wurde der Umzug der beiden Krippengruppen vorgenommen. Die Gemeinde unterstützte dabei die Umzugsarbeiten. Seit Montag, dem 09.05.2022 können die Kinder in den neuen Räumlichkeiten betreut werden. Zeitgleich starteten am 02.05.2022 die Umbauarbeiten im Bestand.

Am Montag, dem 09.05.2022 wurden vom Bauhof die Arbeiten am Spielplatz „Breiter Acker“ begonnen. In der KW 20 wird die Bepflanzung abgeschlossen, humusiert und angesät. Einweihung folgt.

Feuerwehr

Nach Ausscheiden des bisherigen Zugführers Udo Knaus hat sich folgende Neuaufstellung im 13. Löschzug ergeben: Neuer Zugführer ist Bernd Popp (Altenplos) und dessen Stellvertreter Michael Hader (Heinersreuth), Gruppenführer 1 ist Jochen Pezold (Altenplos) und Gruppenführer 2 ist Michael Dötsch (Heinersreuth). Zwischen den beiden Feuerwehren wurde die Vereinbarung getroffen, dass die Zugführung alle 4 Jahre unter den Löschzugpartnern wechselt. Der Wechsel ist der Gemeinde rechtzeitig schriftlich mitzuteilen.

Antrag der Jugendbeauftragten

Gemeinde Heinersreuth
04. MAI 2022

Jugendbeauftragte der Gemeinde Heinersreuth
Daniela Schönauer-Kamin, Jens Kronefeld

Gemeinde Heinersreuth
Frau Bürgermeisterin Simone Kirschner
Kulmbacher Str. 14

95500 Heinersreuth

Heinersreuth, 27.04.2022

Antrag: Schaffung eines überdachten Treffpunktes für Jugendliche
Am alten Sportplatz in Heinersreuth

Sehr geehrte Frau Bürgermeisterin,
sehr geehrte Damen und Herren des Gemeinderates,

Anfang April haben wir uns mit 16 Kindern und Jugendlichen unserer Gemeinde im Rathaus getroffen. Ziel war es, den Kindern nach der langen Corona Zeit wieder eine Stimme zu geben und uns nach ihren Sorgen und Wünschen zu erkundigen.

Wir beantragen einen überdachten Treffpunkt für die Jugendlichen unserer Gemeinde zu schaffen, an dem sie sich auch bei schlechtem Wetter treffen können. Als Standort stellen wir uns den alten Sportplatz in Heinersreuth vor.

Des Weiteren bitten wir die Verwaltung zeitnah einen Workshop vorzubereiten (Schulturnhalle in Heinersreuth oder MZH Altenplos), zu denen alle Kinder und Jugendlichen der Gemeinde eingeladen werden.
Dort sollen die Vorschläge des Treffens im April mit allen Teilnehmern besprochen und eventuell neue Ideen aufgenommen werden, um unsere Gemeinde aus dem Blickwinkel der Jüngeren weiter zu verbessern.

Im Namen der Jugendlichen bitten wir um fraktionsübergreifende Zustimmung.

Die Jugendbeauftragten der Gemeinde Heinersreuth

Beschluss mit 16 : 0 Stimmen

„Dem Antrag auf Durchführung eines Workshops wird zugestimmt. Des Weiteren wird die Verwaltung beauftragt, geeignete Standorte für einen überdachten Treffpunkt vorzuschlagen.“

Bürgerantrag

Da ein Bürgerantrag gem. Art. 18b GO das Ziel hat, eine gemeindliche Angelegenheit auf die Tagesordnung des Gemeinderates zu bringen, hat er sich naturgemäß dann erledigt, wenn die Angelegenheit auf der Tagesordnung erscheint. Die im Bürgerantrag beantragte Angelegenheit „Heizzentrale“ war am 29.03.2022 unter TOP 11 auf der gemeindlichen Tagesordnung.

Beschluss mit 15 : 1 Stimmen

„Da der Gemeinderat die im Bürgerantrag vom 29.03.2022 beantragte Thematik „Heizzentrale“ unter TOP 11 der Sitzung vom 29.03.2022 bereits behandelt hat, wurde dem Antrag vollumfänglich entsprochen. Ein gleichlautender Bürgerantrag ist innerhalb eines Jahres unzulässig (Art. 18b Abs. 1 Satz 2 GO).“

Bauanträge, Bauvoranfragen und Freistellungen

Freistellung für Fl.Nr. 4/46, Gem. Cottenbach, EFH mit Großraumgarage (Cottenbach West II)

Freistellung für Fl.Nr. 4/47, Gem. Cottenbach, EFH mit Einliegerwohnung und Doppelgarage (Cottenbach West II)

Freistellung für Fl.Nr. 7/9, Gem. Cottenbach, ZFH mit Garage + Garagenanbau (Ortsmitte Cottenbach)

Freistellung für Fl.Nr. 4/50, Gem. Cottenbach, EFH mit Einliegerwohnung und Carport (Ortsmitte West II)

- Freistellung für Fl.Nr. 4/48, Gem. Cottenbach, EFH mit Garage (Cottenbach West II)

Bauantrag für Fl.Nr. 165/3, Gem. Heinersreuth (Cottenbacher Strasse) auf energetische Sanierung mit Anbau

Es handelt sich um ein Bauvorhaben im Geltungsbereich des Bebauungsplanes „Am Bahnhof“ welches grundsätzlich nach §30 Abs. 1 BauGB zu beurteilen ist. Da das Bauvorhaben sich nicht an die Vorgaben des Bebauungsplanes hält, ist zur Realisierung eine Befreiung von den Festsetzungen des Bebauungsplanes (§31 Abs. 2 BauGB) hinsichtlich des Baufensters notwendig. Das Bauvorhaben war schon zweimal auf der Tagesordnung und wurde jeweils kontrovers diskutiert. Nachdem der Antragsteller sein Bauvorhaben

an die baurechtlichen und tatsächlichen Gegebenheiten angepasst hat und vor dem Hintergrund des vom Gemeinderat verfolgten Ziels der Nachverdichtung, empfiehlt der Bauausschuss das gemeindliche Einvernehmen zu erteilen.

Beschluss mit 16 : 0 Stimmen

„Die Gemeinde Heinersreuth erteilt dem Bauantrag auf energetische Sanierung und Anbau auf Fl.Nr. 165/3, Gem. Heinersreuth das gemeindliche Einvernehmen. Einer Befreiung von den Festsetzungen des Bebauungsplanes „Am Bahnhof“ wird hinsichtlich des Baufensters zugestimmt.“

Bauantrag für Fl.Nr. 257, Gem. Unterwaiz (Weikenreuth) auf Abbruch und Neubau einer Scheune

Es handelt sich um ein Bauvorhaben nach §35 Abs. 2 BauGB im Außenbereich
(Ersatzneubau für Bestand, positiver Vorbescheid liegt vor).

Beschluss mit 16 : 0 Stimmen

„Die Gemeinde Heinersreuth erteilt dem Bauantrag auf Abbruch und Neubau einer Scheune auf Fl.Nr. 257, Gem. Unterwaiz das gemeindliche Einvernehmen.“

Bauantrag auf Anbau an das bestehende Wohnhaus auf Fl.Nr. 353/17 Gem. Heinersreuth (Scherleitenstrasse)

Das Bauvorhaben liegt nach §34 im Innenbereich, hiernach muss sich das Bauvorhaben nach Art und Maß der baulichen Nutzung einfügen. Dies ist unzweifelhaft der Fall, eine Abstandsflächenübernahme liegt vor.

Beschluss mit 16 : 0 Stimmen

„Die Gemeinde Heinersreuth erteilt dem Bauantrag auf Anbau an das bestehende Wohnhaus auf Fl.Nr. 353/17, Gem. Heinersreuth das gemeindliche Einvernehmen.“

Bauantrag auf Anbau an ein bestehendes Wohnhaus auf Fl.Nr. 213/53, Gem. Altenplos (Weiherstrasse/Birkenstrasse)

Das Bauvorhaben ist nach dem geltenden Bebauungsplan „Röthelberg“ zu beurteilen. Der Anbau befindet sich komplett außerhalb der Baugrenzen. Um den Anbau dennoch realisieren zu können, wäre die Erteilung einer Befreiung von den Festsetzungen des Bebauungsplanes hinsichtlich der Baugrenzen zu diskutieren. Die Verwaltung weist auf den Bezugsfall Fl.Nr. 213/55 Gem. Altenplos hin. Hier wurde einer Überschreitung der Baugrenzen um 5 m zugestimmt und von den Festsetzungen befreit. Daher empfiehlt die Verwaltung der benötigten Befreiung zuzustimmen.

Beschluss mit 16 : 0 Stimmen

„Die Gemeinde Heinersreuth erteilt dem Bauantrag auf Anbau an das bestehende Wohnhaus auf Fl.Nr. 213/53, Gem. Altenplos das gemeindliche Einvernehmen. Einer diesbezüglichen Befreiung von den Festsetzungen des Baufensters wird zugestimmt.“

Bauantrag auf Nutzungsänderung der Fl.Nr. 67, Gem. Heinersreuth (Dörnhofer Str.)

Beantragt wird der Umbau und Nutzung als Wohnraum des für Geschäftsräume genutzten 1. Obergeschosses. Das Bauvorhaben befindet sich nach §34 BauGB im Innenbereich. Das Vorhaben fügt sich nach Art und Maß der baulichen Nutzung ein.

Beschluss mit 16 : 0 Stimmen

„Die Gemeinde Heinersreuth erteilt dem Bauantrag auf Umnutzung des 1. OG zu Wohnräumen auf Fl.Nr. 67, Gem. Heinersreuth das gemeindliche Einvernehmen.“

Antrag auf Tektur zum Bauvorhaben 1024/2021, Errichtung eines Bürogebäudes auf Fl.Nr. 234/6, Gem. Unterwaiz

Folgende Änderungen sind Gegenstand der Tektur:
- Gebäudehöhe um 6,5 cm kleiner
- Gebäudeaußenmaße jeweils um 2,5 cm kleiner
- Abmessungen der überdachten Terrasse 3,50 m x 3,50 m anstatt 3,20 m x 3,70 m
- Mauerwerk mit WVDS anstatt nur Mauerwerk
- Einbau eines Edelstahlkamins gemäß Plan
- Putzfassade anstatt Holzverschalung

Beschluss mit 16 : 0 Stimmen

„Die Gemeinde Heinersreuth stimmt der Tektur zum Bauvorhaben 1024/2021 für die Errichtung eines Bürogebäudes auf Fl.Nr. 234/6, Gem. Unterwaiz zu.“

Neubepflanzung Hopfenberg nach ökologischen, klimatischen und pflegefreundlichen Gesichtspunkten

Für die Neugestaltung in Heinersreuth „Am Hopfenberg“ wurde mit der Firma Gartenschmiede noch einmal das bestehende Angebot besprochen. Hier könnte der gemeindliche Bauhof die Erdarbeiten übernehmen. Der Verwaltung liegt das neue Angebot der Firma Gartenschmiede aus Eckersdorf mit 5.863,06 € brutto vor.

Beschluss mit 16 : 0 Stimmen

„Die Gemeinde Heinersreuth vergibt den Auftrag für die Neubepflanzung „Am Hopfenberg“ an die Firma Gartenschmiede aus Eckersdorf für 5.863,06 € brutto. Ausreichend Haushaltsmittel finden sich bei der HHSt. 340.6621.“

Oberflächenwasser Cottenbach - BT14 - Vergabe Ingenieurleistung Wasserrecht

Vom Bauhof wurde der Einlass und Ablauf im Bereich der Fl.Nr. 46/2, Gem. Cottenbach freigelegt und anschließend vom AZV-Rotmaintal mit der Kamera befahren.
Im Bereich des „Biotops“ wird der Querschnitt des Ableitungskanals von 300 auf 200 reduziert. Dadurch kommt es zum Rückstau des Wassers.
Der beauftragte Ingenieur schlägt vor, auf dem Grundstück mit der Fl.Nr. 46/2, Gem. Cottenbach ein naturnahes Rückhaltebecken mit Drosselvolumen zur gedrosselten Abgabe an den namenlosen Graben, der nach Aussage des Wasserwirtschaftsamtes ein Gewässer 3. Ordnung darstellt (Unterhalt bei Gemeinde, Kosten könnten umgelegt werden an Eigentümer), herzustellen.
Eine Umlegung von Kosten ist nicht beabsichtigt, aber die für die Pflege notwendige Verkehrssicherung des Waldes muss von den Grundstückseigentümern übernommen werden. Zudem muss der Gemeinde notariell ein Geh- und Fahrtrecht zum Zwecke der Pflege des Grabens eingeräumt werden.
Für die Wiederherstellung der Entwässerung wäre es dann notwendig, einen neuen Zu- und Auslauf mit Hilfe eines Betonmönchs in dem Regenrückhaltebecken zu errichten, sowie die niedrige Überdeckung des Betonrohres mit dem Aushub des Beckens aufzufüllen.
Zuvor sollte das Wasserrecht - soweit notwendig - neu eingeholt und damit die Ausführung legitimiert werden. Hierzu müssen die Ingenieurleistungen für das Wasserrecht vergeben werden.

Beschluss mit 16 : 0 Stimmen

„Die Gemeinde Heinersreuth vergibt die für das Wasserrecht notwendigen Ingenieurleistungen an das IngenieurTeam Bayreuth mit einem Volumen von 5.900 € netto. Ausreichend Haushaltsmittel finden sich bei der HHSt. 690.9424.“

Bushaltestellen Unterwaiz – Ersatzbeschaffung Buswartehäuschen

Für die Ersatzbeschaffung beider Bushäuschen in Unterwaiz wurde die Firma Margraf aus Heinersreuth aufgefordert ein Angebot abzugeben.
Das Angebot beläuft sich auf 27.791,26 € brutto für beide Bushäuschen, inklusive Montage. Fundamentarbeiten werden vom gemeindlichen Bauhof übernommen, und belaufen sich auf ca. 5000 €. (L- Winkel, Beton, Pflastersteine, Maschinen, etc.)

Alternativ stehen 2 Wartehäuschen von der Firma Ziegler-Metall in mehreren Größen zur Auswahl. Das Angebot für die kleinste Version beläuft sich auf 12.073,74 € brutto, für beide Bushäuschen, inklusive LED/Entladung/Verdübelung. Die nächstgrößere Variante „Pegasus“ würde Kosten von ca. 14.000 € verursachen. Die Fundamentarbeiten werden vom gemeindlichen Bauhof übernommen und belaufen sich auf ca. 6000 €. (L- Winkel, Beton, Pflastersteine, Maschinen, Fahrradständer etc.).

Beschluss mit 16 : 0 Stimmen

„Die Gemeinde Heinersreuth vergibt den Auftrag für die Buswartehäuschen „Pegasus“ an die Fa. Ziegler-Metall für ca. 14.000 € brutto. Ausreichend Haushaltsmittel finden sich bei der HHSt. 791.9400.“

Neuaufstellung Flächennutzungsplan – Vergabe Architektenleistung zur Ausschreibung

Das gem. HOAI nach Fläche und Einwohnern geschätzte Auftragsvolumen für die Neuaufstellung des Flächennutzungsplans inklusive Landschaftsplan liegt bei ca. 150.000 €. Somit ist eine entsprechende Ausschreibung mit genauer Differenzierung der geforderten Leistungen notwendig. Hierzu sollte ein erfahrenes Büro gewählt werden. Vorliegend hat die Gemeinde mit dem Büro UmbauStadt aus Weimar sehr gute Erfahrungen im ISEK und bei dem Architektenwettbewerb „Neue Mitte Altenplos“ gemacht. Daher hat die Verwaltung ein entsprechendes Angebot des Büros eingeholt. Die Leistungen für die Ausschreibung der Architektenleistungen und die Vorbereitung der Vergabe belaufen sich auf 8.246,70 € brutto, wobei eine Position eine Bedarfsposition ist, die nur im Bedarfsfall abgerechnet wird.

Beschluss mit 16 : 0 Stimmen

„Die Gemeinde Heinersreuth vergibt die Architektenleistungen zur Vorbereitung und Durchführung der Ausschreibung und Vergabe für 8.246,70 € an das Büro UmbauStadt in Weimar. Ausreichend Haushaltsmittel finden sich bei der HHSt. 610.9351.“

Neuanlage Spielplatz Unterkonnersreuth – Beschaffung Spielgeräte

Mit Herrn Markus Böhm, Dipl. Ing.(FH) Landschaftsarchitektur, wurde der neue Standort Spielplatz Unter-

konnersreuth besichtigt und eine Planung beauftragt. Nach ersten Vorstellungen, sowie der Absprache mit der Ortsgemeinschaft wurde der Gemeinde ein Angebot der Firma ABC Spielgeräte vorgelegt. Das Angebot beläuft sich auf 24.406,90 €
(Option Pos. 30 siehe Angebot 31.320,80 €)
Der gemeindliche Bauhof würde den Aufbau, Neuanlage sowie Einfriedungen übernehmen.
Die Kosten hierbei werden mit ca. 5.000 € angesetzt. (Beton, Humus, Zaun, etc.)

Beschluss mit 16 : 0 Stimmen

„Die Gemeinde Heinersreuth vergibt die Aufträge für die Spielgeräte entsprechend des Angebots an die Fa. ABC Spielgeräte für insgesamt 24.406,90 €. Ausreichend Haushaltsmittel finden sich bei der HHSt. 460.9500 M2."

Deckensanierung Unterwaiz – Am Berg – im Zuge der Kanalsanierung des AZV Rotmaintal

Vom Ingenieurbüro OTT aus Neudrossenfeld, der zeitgleich auch die Kanalsanierung des AZV Rotmaintal plant, wurde eine Kostenschätzung für die Asphaltierung vorgelegt. Durch die Bohrkernentnahme und Prüfung durch das Ingenieurbüro Ruppert & Felder wurde ersichtlich, dass eine reine Deckensanierung nicht ausreichend ist. (Asphaltstärke 4-8 cm)
Die Kostenschätzung für den Ausbau der Straße, neue Randleisten, zusätzliche Regeneinläufe etc. beläuft sich auf 349.500,00 € brutto. Der Haushaltsansatz beläuft sich auf 150.000 €. Die entsprechenden Planungskosten des Ingenieurbüros Ott belaufen sich auf 35.629,54 € brutto. (HH Ansatz 10.000)

Beschluss mit 16 : 0 Stimmen

„Die Gemeinde Heinersreuth sieht aufgrund der extrem gestiegenen Kosten von der geplanten Maßnahme in diesem Jahr ab."

Heizzentrale – Vergabe LP 1-3 – abgesetzt –

Für die Leistungsphasen 1-3 zur Errichtung einer Heizzentrale wurden drei Architekturbüros aufgefordert ein Angebot vorzulegen. Zwei Angebote liegen vor, sowie eine Absage. Das günstigste Angebot wurde vom Architekturbüro Kupfergrau aus Bayreuth mit 24.066,60 € abgegeben.
Da allerdings vor der Bauausschusssitzung am 17.05.2022 die Idee eines Fern-/Wärmenetzes besprochen wurde, schlägt die Verwaltung vor, die Heizzentrale als Containerlösung auszuführen, um sich die Option offen zu lassen, diese zu einem späteren Zeitpunkt durch Fern-/Nahwärme aus den nahen Biogasanlagen zu ersetzen. Hierfür wäre eine Aufhebung der Ausschreibung für die Heizzentrale und eine Neuausschreibung der Container notwendig. Da allerdings die Grundlagenermittlung für die Containerlösung noch nicht abgeschlossen ist, empfiehlt die Verwaltung mit der Aufhebung und Neuvergabe noch bis zur nächsten Sitzung zu warten. Gleichzeitig wird von der 1. Bürgermeisterin eine Potenzialstudie für ein mögliches Fern-/Nahwärmenetz in Auftrag gegeben.

Beschluss mit : Stimmen

Kein Beschluss notwendig.

Detaillierte Informationen auf Seite 18

Schulturnhalle Heinersreuth

Über das weitere Vorgehen bezüglich der Schulturnhalle wurde in den letzten Monaten viel beraten und geprüft. Seitens der Verwaltung wird folgender Vorschlag gemacht:

Eine neue Schießanlage für die Heinersreuther Schützen kann nicht mit geplant/gebaut werden. Sollte der Verein mit einem anderen Verein fusionieren und dabei Unterstützung brauchen, so wird sich die Gemeinde hier auch finanziell engagieren.

Für den S.K.C. Heinersreuth 2020 e. V. soll das Konzept zur Umlagerung der Kegelbahn nach Altenplos (Anbau an die Mehrzweckhalle) zunächst weiterverfolgt werden. Die Verwaltung wird beauftragt Fördermöglichkeiten und die Kosten für eine 4-Bahnen-Kegelanlage zu ermitteln. Weiterhin soll der Zukauf der dafür notwendigen Teilfläche geklärt werden. Die Ergebnisse sind fortlaufend im Gemeinderat vorzustellen.

Die Planungen für die Heinersreuther Schulturnhalle sollen gemäß der Konzeption des Architekten Kupfergrau: Szenario 3 – Abriss und Neubau einer reinen Schulturnhalle weitergehen. Für eine detaillierte Raumplanung sollen die Vorsitzenden aller nutzenden Vereine zu einem Austausch/Gespräch einbezogen werden.

Beschluss mit 10 : 5 Stimmen

„Die Planungen zu einer Kegelbahn in Heinersreuth werden eingestellt. Die Planungen für die Heinersreuther Schulturnhalle sollen gemäß der Konzeption des Architekten Kupfergrau: (Szenario 3 – Abriss und Neubau einer reinen Schulturnhalle) weitergehen. Die Verwaltung wird beauftragt Fördermöglichkeiten und Kosten für einen Anbau einer 4-Kegelbahnanlage in Altenplos zu ermitteln. Weiterhin soll der Zukauf der dafür notwendigen Teilfläche geklärt werden. Die Ergebnisse sind im Gemeinderat vorzustellen."

Photovoltaikanlage Rathaus

Aufgrund der aktuellen weltpolitischen Lage und der bevorstehenden Verlängerung der Stromlieferverträge – die Gemeinde ist bereits telefonisch informiert worden, dass eine Vervielfachung des Arbeitspreises von derzeit 6ct die Kw/h droht - schlägt die Verwaltung vor, eine Photovoltaikanlage auf dem Rathausdach zu installieren, die verbunden mit einer entsprechenden Batterie zumindest eine Teilautarkie erreicht. Der Stromverbrauch lag in den letzten fünf Jahren für das Rathaus bei im Mittel bei 18.000kw/h und es fielen Kosten von 4.250€ an. Für 2022 wird mit einer ähnlichen Größenordnung gerechnet. Durch die Vervielfachung des Arbeitspreises auf schätzungsweise 25-30 ct muss mit mindestens einer Verdoppelung der Stromrechnung ab 2023 gerechnet werden. Daher beträgt die Amortisationsdauer derzeit 14,5 Jahre, allerdings ab 2023 deutlich weniger vermutlich dann noch 6-8 Jahre.

Grundlagen:
- Installierte DC-Leistung 24,75kWp
- Prognostizierte Photovoltaik-Produktion 21.805 kWh/Jahr
- Sonnenbatterie Kapazität 11 kWh
- SonnenProtect 8000 für AC-Insel in Verbindung mit der SB10p

Das benötigte Arbeitsgerüst ist bauseits zu stellen. (1500 €)

Die Verwaltung hat 3 Angebote angefordert, zwei Angebote sind eingegangen. Das wirtschaftlichste Angebot liegt von der Firma Sonnenbatterie Center aus Altenplos mit 61.941,48 € brutto vor. Im Haushalt 2022 gibt es keinen Ansatz für die Beschaffung einer Photovoltaikanlage. Nach § 12 Abs. 2 Nr. 2 c GeschO muss die außerplanmäßige Ausgabe vom Gemeinderat genehmigt werden. Aufgrund der nicht durchgeführten Deckensanierung in Unterwaiz (Siehe TOP 13) sind ausreichend Deckungsmittel vorhanden.

Beschluss mit 15 : 0 Stimmen

„Der Gemeinderat stimmt der außerplanmäßigen Ausgabe für die Beschaffung einer Photovoltaikanlage zu. Ausreichend Deckungsmittel finden sich bei der HHSt. 630.9503 (Tiefbau Straßen Unterwaiz Fahrbahnsan.). Der Auftrag für die Photovoltaikanlage für insgesamt 61.941,48€ brutto wird an die Fa. Sonnenbatterie Center aus Altenplos vergeben.“

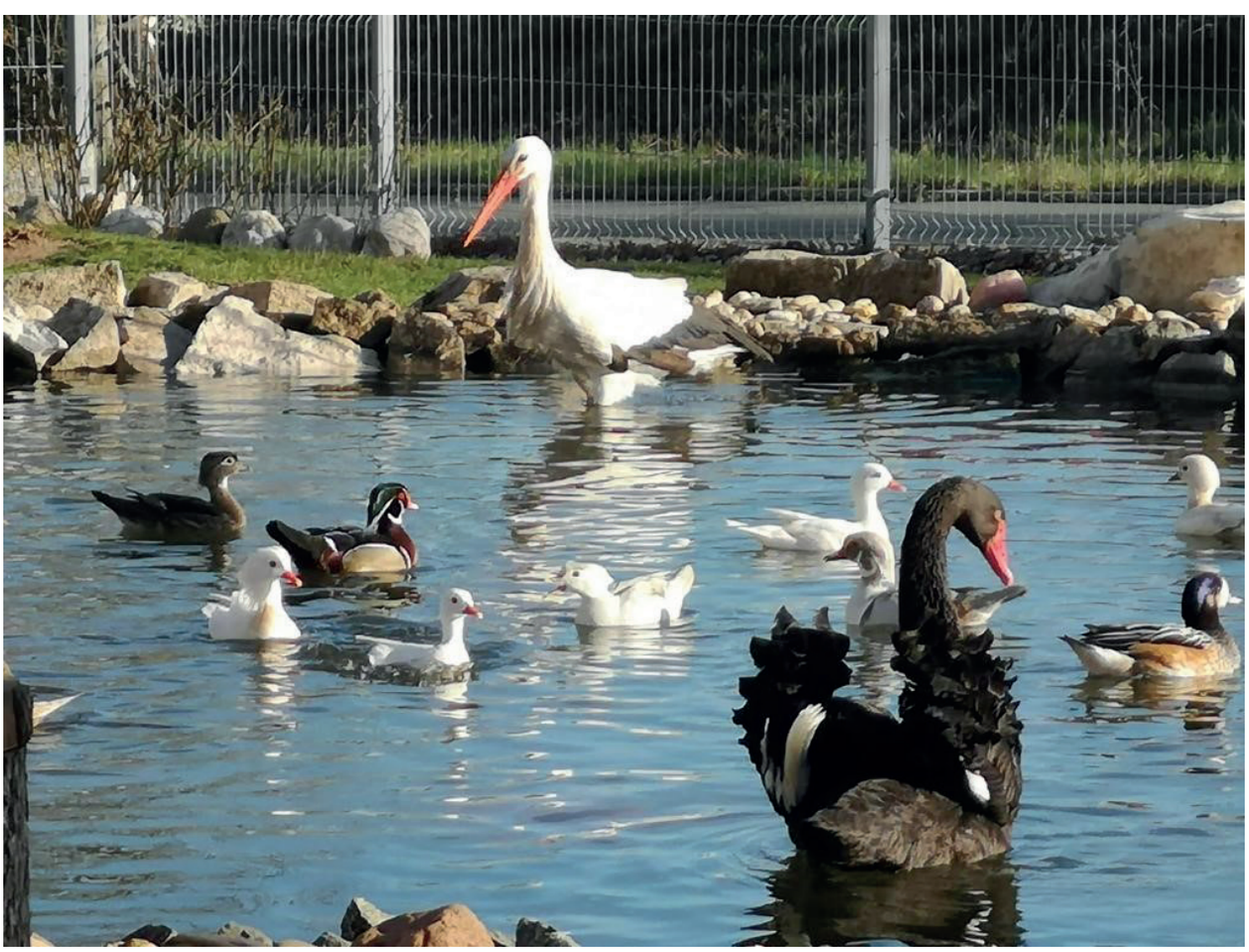

Der Storch zu Gast im Tierpark der Firma LC Lederwaren.

Sitzungstermine Juni 2022

Haupt- und Finanzausschusssitzung	20.06.2022	18 Uhr	Rathaus, gr. Sitzungssaal
Bau- und Umweltausschusssitzung	21.06.2022	18 Uhr	Rathaus, gr. Sitzungssaal
Gemeinderatssitzung	28.06.2022	18 Uhr	Mehrzweckhalle Altenplos

Wir bitten um Reservierung eines Zuhörer-Platzes unter 0921 / 74 74 0 - 10.

Rathaus geschlossen!

Das Rathaus und der Bauhof bleiben am **17. und 30. Juni 2022** wegen Brückentag und Betriebsausflug geschlossen.

Wir bitten um Verständnis.

Ihre Gemeindeverwaltung

Geänderte Abfuhrzeiten der Mülltonnen

Papiertonne:	Samstag, 11.06.2022
Restmülltonne:	Freitag, 17.06.2022
Biotonne:	Samstag, 18.06.2022

Der neue **Sommer(s)pass** des Kreisjugendrings Bayreuth ist wieder erhältlich.

Gegen eine Schutzgebühr von 1 € ist der **Sommer(s)pass** im Rathaus erhältlich.

Die Geltungsdauer des Passes wurde vom 01. Mai - 06. November verlängert.

Anzeige

Erreichbarkeit der Jugendbeauftragten:		*Erreichbarkeit der Seniorenbeauftragten:*	
Jens Kronefeld	0160 / 97 93 79 43	Norbert Eichler	09203 / 10 87 oder 09203 / 68 61 78
Dr. Daniela Schönauer-Kamin	0171 / 68 02 329	Susanne Roß	09203 / 64 59

Drogenprävention für die Gemeindeverwaltung

Am 16.05.2022 fand für die Gemeindeverwaltung und für den Bauhof einen Vortrag zur Drogenprävention der KriPo Bayreuth statt.

Jochen Bergmann, Drogenbeauftragter der KriPo Bayreuth, informierte die Beschäftigten der Gemeinde über sämtliche Suchtkrankheiten sowie die verschiedenen Suchtmittel und Drogen.

Anzeige

Anzeige

Medien – und Mühlentreffen am 23. Mai 2022

Am Montag, den 23.05.2022, organisierte die 1. Bürgermeisterin Simone Kirschner auf Anregung von Dr. Karla Forbeck ein Medien- und Mühlentreffen mit dem Thema „Wasserkraft – Gefahr durch die neue EU- Richtlinie für Mühlen“ in der Wiesenmühle in Unterkonnersreuth. Der Einladung folgten die CSU-Bundestagsabgeordnete Dr. Silke Launert, die CSU-Landtagsabgeordnete Gudrun Brendel-Fischer, der 1. Bürgermeister der Stadt Creussen Martin Dannhäußer, der 1. Bürgermeister der Gemeinde Neudrossenfeld Harald Hübner, Mitglieder des Gemeinderates, , als Vertreter des Wasserwirtschaftsamtes Boris Roth, ein Vertreter des Fischereivereins, viele regionale Mühlenbetreiber und die Vertreter der Presse Frau Schnetter und Herr Reißaus.

Nach einer kurzen Einführung des Gastgebers und Mühlenbetreibers der Unterkonnersreuther Mühle Herr Fritz Linhardt, erläuterte Herr Roth (WWA) kurz die rechtliche Situation. Danach stellten sich sowohl die Bundestagsabgeordnete Dr. Silke Launert als auch die Landtagsabgeordnete Gudrun Brendel-Fischer der von der 1. Bürgermeisterin moderierten lebhaften Diskussion. Kritisiert wurde vor allem die im Vergleich zu den anderen regenerativen Energien extreme Ungleichbehandlung der kleinen Wasserkraftwerke. Zudem wurde von nahezu allen Seiten das Unverständnis geäußert, in der derzeitigen Situation, auf vorhandene regenerative Energien verzichten zu wollen. Von den anwesenden Politikerinnen wurde jedoch auch darauf hingewiesen, dass die Union aktuell nicht in der Regierung ist und daher auch nicht über die für Änderungen der Gesetzesentwürfe notwendigen Mehrheiten verfügt. Auch der Einfluss in den Gremien der EU sei zurzeit nicht ausschlaggebend. Im Verlauf der Diskussion kamen auch ökologische Aspekte nicht zu kurz. Der anwesende Vertreter der Fischereivereine gab ein kurzes Statement als „Anwalt der aquatischen Welt“ ab und stellte sich dann den Fragen und Argumentationen der Mühlenbetreiber.

Als Fazit der Veranstaltung blieb festzuhalten, dass den Mühlenbetreibern empfohlen wurde, eine hartnäckige Lobbyarbeit zu betreiben, vor allem die lokalen Politiker der Regierungsparteien auf die kritische Situation hinzuweisen und diese über ihre Kanäle für die Interessenvertretung im Bundestag und in den EU-Gremien zu gewinnen.

Zum Abschluss wurde noch ein stimmungsvolles Bild der Teilnehmer des Forums direkt an der Wiesenmühle aufgenommen.

Hilfe zur Selbsthilfe – Sandsack-Aktion

Liebe Bürgerinnen und Bürger unserer Gemeinde,

verstärkt treten immer wieder Starkregenereignisse in der Region auf.

Nachdem wir häufig nach Sandsäcken gefragt werden, möchten wir Ortsfeuerwehren gerne eine „Sandsackaktion“ für unsere Mitbürgerinnen und Mitbürger organisieren.

Wir können Ihnen Sandsäcke, fertig gefüllt zur Abholung zur Verfügung stellen, mit denen Sie Ihr Zuhause entsprechend sichern können (z.B. Lichtschächte, Fenster und Türkanten) bzw. das Wasser entsprechend in Regeneinläufe ableiten können.

Jeder Bürger kann und muss durch Selbstschutz dazu beitragen, Gefahren abzuwehren und sich und sein Eigentum schützen.

Wissenswertes

Die Sandsäcke bestehen aus hoch UV-stabilem Kunststoff (PP)

Die Sandsäcke sind abgedeckt vor UV-Licht geschützt und trocken zu lagern

Maße 30 cm x 60 cm; Gewicht ca. 10 - 15 kg

Pro laufenden Meter abzudichtender Fläche benötigt man 4 Sandsäcke

Abholung am 09.07.2022 ab 14.30 Uhr am Schulparkplatz in Heinersreuth

Unkostenbeitrag 5 € pro Stück

Die Aktion kann nur bei ausreichender Nachfrage durchgeführt werden, daher brauchen wir von Ihnen:

Bestellmenge, Name, Adresse, Telefonnummer

Bitte melden Sie Ihren Bedarf bis zum Freitag, 01.07.2022, unter einwohnermeldeamt@heinersreuth.com oder telefonisch bei Frau Will unter 0921/74740-19 an.

Ihre Freiwilligen Feuerwehren Heinersreuth, Altenplos, Unterwaiz und Cottenbach

Gemeinde Heinersreuth

Anzeige

JOB GESUCHT?

Wir suchen **ab sofort** in **Vollzeit, Teilzeit,** auf **450€-Basis** oder in **Heimarbeit**

Kunststopfer (m/w/d)

Da wir Ihnen alle notwendigen Fertigkeiten beibringen, ist eine Ausbildung oder Berufserfahrung NICHT erforderlich.

Änderungsschneider (m/w/d)

Eine Ausbildung oder langjährige Erfahrung im Bereich des Schneiderhandwerks ist erforderlich.

Kurzbewerbung bitte per E-Mail oder Post an:
DIE ÄNDEREI
z. H. Doris Schraml
Bürgerreuther Str. 21 · 95444 Bayreuth
Tel.: 0921-79319458 · jobs@2p-fashion.de · www.die-aenderei-bayreuth.de

SEIT 1945
Die Änderei

FEUERSCHALEN

WAS IST ERLAUBT? WAS IST ZU BEACHTEN?

Das Schüren eines Feuers in einer Feuerschale mit einem Durchmesser von bis zu einem Meter ist nicht genehmigungspflichtig und bedarf somit keiner Anmeldung bei der Gemeinde.

Dennoch ist auf einige Dinge zu achten:

- es darf nur Holz geschürt werden
- das Verbrennen von Müll, Kompost o. ä. ist verboten
- Benutzung der Feuerschale nur im Freien und ohne Überdachung
- Untergrund muss eben, stabil und feuerfest sein
- ausreichende Entfernung zu Gebäuden und brennbaren Materialien muss eingehalten werden
- ein brennendes Feuer darf nie unbeaufsichtigt auf der Terrasse oder im Garten gelassen werden. Auch nicht, wenn die Glut nur noch leicht glimmt!
- immer Löschmittel (Wasser, Sand oder Feuerlöscher) bereithalten

Bitte nehmen Sie auch Rücksicht auf Ihre Nachbarn. Es sollten bis zum Nachbargrundstück ca. 10 Meter Entfernung eingehalten werden, damit es nicht zur Rauch- und Geruchsbelästigung kommt.

Ansprechpartner Ordnungsamt
Nicole Potzel, Tel. 0921 74740-31
Tamara Will, Tel. 0921 74740-19

Gemeinde Heinersreuth

Gemeinde Heinersreuth

Anzeige

Wir bauen auf eine starke Ausbildung. Im Team.

Du interessierst dich für eine Ausbildung als **Beton- und Stahlbetonbauer:in** (m/w/d) oder **Maurer:in** (m/w/d)?

Dich erwartet eine überdurchschnittliche Ausbildungsvergütung:

1. Ausbildungsjahr € 920
2. Ausbildungsjahr € 1.230
3. Ausbildungsjahr € 1.495

Wo liegen deine Stärken? Bewirb dich jetzt und werde Teil unseres Teams!

JETZT BEWERBEN über WhatsApp

karriere.zueblin.de

Ed. Züblin AG, Bereich Bayreuth
Johannes Kullmann, Tel. 0151 46758948
An der Autobahn 8
95512 Neudrossenfeld
www.karriere.zueblin.de

ZÜBLIN
TEAMS WORK.

Anzeige

PRIVATER FLOHMARKT

Am 12.06. und 10.07.2022
Von 7 – 13 Uhr
auf dem Parkplatz von

LC LEDERWAREN GmbH
Unterwaizer Str. 2
95500 Heinersreuth

Anmeldung und Infos unter:
0173 / 3767759

Nahwärmenetz für Heinersreuth

Ausgehend von der Überlegung, die Gebäude und Liegenschaften der Gemeinde Heinersreuth im Nahbereich der Grundschule mittels einer Hackschnitzelheizanlage und einem kleinem Nahwärmenetz nachhaltig mit Wärme und Warmwasser zu versorgen, wurde nach einem Bürgergespräch der Kontakt mit Herrn Thilo Jungkunz der Firma MT Ventures Gmbh aus Röttenbach (Mittelfranken) hergestellt.

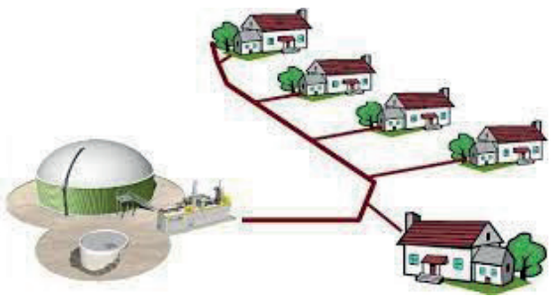

Dieser hat die Gemeinde am 17.05.2022 hinsichtlich eines Nahwärmenetzes für private Hauseigentümer in Heinersreuth, sowie gemeindliche Liegenschaften in Kombination mit den Biogasanlagen in Vollhof/Tannenbach erstberaten.

In Nahwärmenetzen wird die Wärme von einer Heizzentrale ausgehend über sehr gut isolierte Rohrleitungen, die im Erdreich verlegt werden, an umliegende Gebäude, Wohnsiedlungen oder in ganze Dörfer bzw. Liegenschaften verteilt. Der Ausbau der Nahwärme spielt eine entscheidende Rolle bei der Umsetzung der Nutzung erneuerbarer Energien.

Für die angeschlossenen Verbraucher ergeben sich viele Vorteile. Schornstein und Brennstoffe sowie Wartung werden nur zentral benötigt. Zudem verringert sich der CO^2 Ausstoß deutlich gegenüber Einzelheizungen betrieben mit fossiler Energie.

Wärmenetze sind nur wirtschaftlich zu betreiben, wenn die Länge des Netzes in einem sinnvollen Verhältnis zur genutzten Wärmemenge steht. Ob und in welcher Form ein Nahwärmenetz für Heinersreuth realisiert werden kann, können wir derzeit noch nicht beantworten.

Mit einer bereits in Auftrag gegebenen Potentialstudie sollen aber die ersten Planungsrandbedingungen ermittelt werden.

Im Zuge weiterer Untersuchungen wird auch eine Abfrage unter der Bevölkerung erfolgen, inwieweit Interesse am Anschluss an nachhaltigen und kostengünstigen Wärmeversorgungslösung besteht. Auch mögliche Betreiberkonstellationen sind Gegenstand der Untersuchungen. Das Ergebnis der Potentialstudie wird vom Auftragnehmer **Herrn Thilo Jungkunz am 28.06.2022 um 18 Uhr öffentlich im Gemeinderat** vorgestellt.

Wir freuen uns über Ihr Interesse an regenerativer Energie!

STADTRADELN
Radeln für ein gutes Klima

Eine Kampagne des
Klima-Bündnis

Gemeinde Heinersreuth

Vom **27.06.** bis **17.07.2022** tritt die Gemeinde Heinersreuth beim

STADTRADELN wieder für Radförderung,

Klimaschutz und Lebensqualität in die Pedale.

Eine Registrierung ist ab sofort unter **www.stadtradeln.de** möglich.

Bitte beachten: Leider ist es nicht möglich, in der Anmeldemaske

bzw. der App nach E-Bike bzw. herkömmlichem Fahrrad zu unterscheiden.

Wir werden dies aber vor der Siegerehrung erfragen

und dann natürlich auch berücksichtigen.

Für Rückfragen steht Ihnen Chaklin Richter unter der Tel.-Nr. 0921 74740-10

oder gerne auch per Email: chaklin.richter@heinersreuth.com zur Verfügung!

Wir müssen das Rad nicht neu erfinden!

Wir müssen es nur häufiger nutzen.

STADTRADELN

Eine Information aus unserer

gemeindlichen Kompostierungsanlage Unterwaiz

seit April zusätzlich ein Grüngutcontainer

Mit dem Saisonstart der gemeindlichen Kompostierungsanlage in Unterwaiz, die vom OGV-Altenplos e.V. ehrenamtlich ab Ende März wieder betrieben wird, gibt es künftig vor Ort zusätzlich einen Grüngutcontainer, der direkt neben der Kompostierungsanlage aufgestellt ist. Diese Maßnahme wurde vom Landratsamt Bayreuth vorgegeben, da es Beschwerden von Seiten der Stadt Bayreuth und des Landkreises Kulmbach(Schwingen) über vermehrte Grüngutabgaben aus dem Bereich Heinersreuth gab.

Wer aber auf ***Klimaschutz und Nachhaltigkeit*** in unserer Gemeinde setzt, sollte weiterhin die gemeindliche Kompostierungsanlage nutzen. Das aus ihrem Garten angelieferte Grüngut wird hier bei uns zu wertvollem Kompost klimaneutral „umgewandelt“. Aus I**hren** natürlichen Gartenabfällen wird somit nachhaltig Komposterde hergestellt, die in der Kompostierungsanlage für einen kleinen Preis gekauft werden kann.

Kompostierungsanlage vor Ort

- ✓ ehrenamtlich durch die Vereinsmitglieder des Obst- und Gartenbauvereins Altenplos
- ✓ Anlieferung zweimal wöchentlich möglich (Mittwoch und Samstag)
- ✓ Klimaschutz durch Kompostierung **vor Ort**
- ✓ Nachhaltigkeit
- ✓ neu gewonnenes Bodenverbesserungsmittel mit sehr hohem Nährstoffgehalt
- ✓ regionale Rohstoffzelle erhalten
- ✓ Nährstoffkreislauf erhalten
- ✓ Schützt ökologisch wertvolle Moorgebiete – Kompost ersetzt Torfprodukte

Grüngutcontainer

- ✓ tägliche Anlieferung möglich
- ✓ wird zu jeder Zeit videoüberwacht
- ✓ nur für Grüngutabfälle!

Unser Appell an Sie…
Sammeln Sie das Grüngut und geben Sie es während der Öffnungszeiten der Kompostieranlage dort ab, um einen wichtigen Bestandteil der **Nachhaltigkeit in unserer Gemeinde** aufrechtzuerhalten. Hier gilt es „Altbewährtes“ aufrecht zu erhalten.

Vielen Dank dafür!

BÜRGERVERSAMMLUNG 2022

WANN? MITTWOCH, 27.07.2022 UM 19:00 UHR
WO? SCHULTURNHALLE HEINERSREUTH

Tagesordnung:

- **Begrüßung**
- **Bericht der 1. Bürgermeisterin und der Abteilungen**
- **Diskussion und Anträge**

Bitte teilen Sie uns Anfragen schriftlich oder persönlich spätestens eine Woche vor der Veranstaltung mit, damit wir Ihr Anliegen in der Versammlung fundiert beantworten können.

Alle BürgerInnen sind herzlich eingeladen.

Wir freuen uns auf zahlreiche Teilnahme und das Gespräch mit Ihnen.

Gemeinde Heinersreuth

Simone Kirschner 1. Bürgermeisterin

Erinnerung für alle Cottenbacher BürgerInnen
Wir bitten um Anmeldung!

BÜRGERBETEILIGUNG

DORFERNEUERUNG COTTENBACH JA?NEIN?VIELLEICHT?

Ansprechpartner für Inhaltliches
Simone Kirschner, Tel. 0160 94403492
Danielo Heidrich, Tel. 0921 74740-20
Ansprechpartner für Organisatorisches
Tamara Will, Tel. 0921 74740-19

MITTWOCH, 22.06.2022 UM 18:00 UHR IN DER SCHEUNE VON HERTA

Das Arbeitsgespräch zur Dorferneuerung wird gefördert vom **A**mt für **L**ändliche **E**ntwicklung Oberfranken.

Die Bürgerbeteiligung wird vom Architekten Dipl. Ing. Univ. Peter Kuchenreuther (Marktredwitz) moderiert. Unterstützt wird dieser vom Dipl.-Ing. (FH) Manfred Gebhardt (Unterkonnersreuth / Bayreuth).

Alle BürgerInnen von Cottenbach sind herzlich eingeladen und gefordert, dabei zu sein!

Zur Ideensammlung erhalten Sie anbei ein paar Karten, auf deren Rückseite Sie Ihre Wünsche, Ideen und Anregungen gerne niederschreiben dürfen. Werfen Sie die Karten einfach vor der Bürgerbeteiligung in unserem gemeindlichen Briefkasten oder bringen diese mit zum vorgenannten Termin.

Um Anmeldung zur Veranstaltung unter Tel. 0921 74740 - 0 **bis spätestens 15. Juni 2022** wird gebeten.

Gemeinde Heinersreuth

Anzeige

Für suchen zum Ausbildungsstart 01.09.2022 eine/n

Auszubildende/n im Maler- und Lackiererhandwerk (m/w/d)

Der Malerfachbetrieb Weich & Seidel wurde 1999 in Heinersreuth gegründet.
Zur Zeit beschäftigen wir acht Gesellen und zwei Lehrlinge. Viele Lehrlinge haben ihre Ausbildung erfolgreich bei uns abgeschlossen. Einige davon sind unserem Betrieb treu geblieben. Wir sind also sehr daran interessiert unsere **"Mitarbeiter von morgen"** bestmöglich auszubilden.
Gerne kannst du uns auch bei einem Praktikum besser kennenlernen.

Voraussetzungen

- Qualifizierter Hauptschulabschluss
- Interesse und Freude an handwerklicher Ausbildung
- Leistungsbereitschaft
- Arbeit im Team

Fühlst du dich angesprochen?
Dann sende uns deine schriftliche Bewerbung an:

Weich & Seidel GmbH
Cottenbacher Straße 17, 95500 Heinersreuth

oder per Mail an: info@weich-seidel.de

mehr über uns unter www.weich-seidel.de

Weich & Seidel GmbH – Ihr Malerfachbetrieb

... wir bieten mehr als nur Farbe

Anzeige

Albert Schweitzer
HOSPIZ

Fertig mit der Schule und was jetzt?

Komm in unser Team!
Ab 01.09.22 suchen wir eine/n **Bundesfreiwilligen-dienstleistende/n (w/m/d).**

Weitere Informationen zum BFD findest du unter:
www.hospiz-bayreuth.de

Anzeige

PIETÄT
WADENSTORFER
BESTATTUNGSANSTALT

Dietmar Wadenstorfer – in dritter Generation

Im Abschied das Leben ehren

Jederzeit für Sie da: **Telefon 0921 74560**
Kulmbacher Straße 26 95445 Bayreuth
www.pietaet-bayreuth.de Geprüfter Bestatter

Anzeige

HIMML BESTATTUNGEN
Tag & Nacht erreichbar:
0921/65559
Kanzleistraße 13 · 95444 Bayreuth
www.himml-bestattungen.de
Inhaber: Alexander F. Christ, Bestattermeister

Diamantene Hochzeit feierte das **Ehepaar Johanna und Helmut Dippold** aus Heinersreuth. Der 2. Bürgermeister Jürgen Weigel überbrachte Glückwünsche der Gemeinde.

Zum 80. Geburtstag von **Herrn Wilhelm Kurz** aus Heinersreuth überbrachte die 1. Bürgermeisterin Glückwünsche der Gemeinde.

Herr Horst Pfeffel aus Heinersreuth feierte seinen 80. Geburtstag. Die 1. Bürgermeisterin überbrachte Glückwünsche der Gemeinde.

Glückwünsche der Gemeinde überbrachte die 1. Bürgermeisterin an **Frau Elfriede Krafft** aus Heinersreuth. Frau Krafft feierte ihren 95. Geburtstag.

Zum 85. Geburtstag von **Frau Johanna Bär** aus Altenplos überbrachte die 1. Bürgermeisterin Glückwünsche der Gemeinde.

Öffentliche Bekanntmachung:

1. Es wird bekannt gemacht, dass mit Wirkung vom 01.07.2022 die Friedhofssatzung für den Friedhof der Evang.-Luth. Kirchengemeinde Heinersreuth geändert wird.
   Die Satzungsänderung wurde mit Schreiben der Evang.-Luth. Landeskirchenstelle in Ansbach vom 22.03.2022
   AZ. 68/20, 68/52, 51/41 kirchenaufsichtlich genehmigt.

2. Es wird bekannt gemacht, dass mit Wirkung vom 01.03.2018 die Friedhofsgebührenordnung für den Friedhof der Evang.-Luth. Kirchengemeinde Heinersreuth geändert wird.
   Die Gebührenänderungen wurden mit Schreiben der Evang.-Luth. Landeskirchenstelle in Ansbach vom 22.03.2022
   AZ. 68/20, 68/52, 51/41 kirchenaufsichtlich genehmigt.

Friedhofssatzung und Gebührenordnung liegen ab sofort für die Dauer von vier Wochen während der Bürozeiten im Pfarramt zur Einsichtnahme auf.

Anzeige

www.holzbau-hübner.de

Ihr Zimmereibetrieb für Neubau und Sanierung!

Anbauten, Carports, Gauben, Balkone, Aufstockungen und Wintergärten.

Holzbau HÜBNER

Altenplos - 09203/1069

Wir werten Ihr Haus auf !

Dachsanierung, Dachdämmung
Dachfenster, Dachausbau,
Ziegeldeckung

Meisterhaft Deutsche Bauwirtschaft ★★★★

Anzeige

Klartext statt Klauseln!

Versicherungen – fair und unabhängig!

VERSICHERUNGSMAKLER
hermannhübner

Unterkonnersreuth 29 | 95500 Heinersreuth
Tel. 0921 / 23662 | www.hermann-huebner.de

Anzeige

Anstriche · Tapezierarbeiten
Kunststoffputze · Vollwärmeschutz
Gerüstbau und Fassadenanstriche

Karl WEISS
Inh. Thomas Weiss

MALERBETRIEB WEISS
WALDHÜTTENSTRASSE 40 · 95500 ALTENPLOS
TELEFON: 09203/68718 · TELEFAX: 09203/68733
EMAIL: INFO@MALERMEISTER-WEISS.COM
WWW.MALERMEISTER-WEISS.COM

zuverlässige, kompetente Beratung und Ausführung

Anzeige

Für Ihren Grünen Bereich

Planung Beratung Ausführung

Gartenplanung Neuanlagen und Umgestaltungen bis in die kleinste Gartenecke

Pflasterarbeiten Treppenbau Holzterrassen Zäune Mauern

Gartenpflege rund ums Jahr Baum – und Strauchschnitt

Pflanzplanung Pflanzarbeiten

Leonard Pötzl
Dipl.-Ing.(FH) Landschaftsarchitektur
Garten-und Landschaftsbau
Waldhüttenstraße 26
95500 Heinersreuth
09203 – 68 84 15
01525 – 57 52 68 7
Garten.Poetzl@web.de

Anzeige

Joe's
Friseursalon
Inhaber: Stephan Gaugler
in Bayreuth und Eckersdorf

Kulmbacher Str. 10
95445 Bayreuth
Tel.: 0921 41493
Di, Mi, Fr 8.00 - 18.00 Uhr
Do 8.00 - 20.00 Uhr
Sa 7.00 - 13.00 Uhr

Talstr. 1a
95488 Eckersdorf
Tel.: 0921 31294
Di bis Fr 8.00 - 18.00 Uhr
Sa 8.00 - 14.00 Uhr

Wir suchen **Modelle in Bayreuth und Eckersdorf** für unsere beiden Auszubildenden

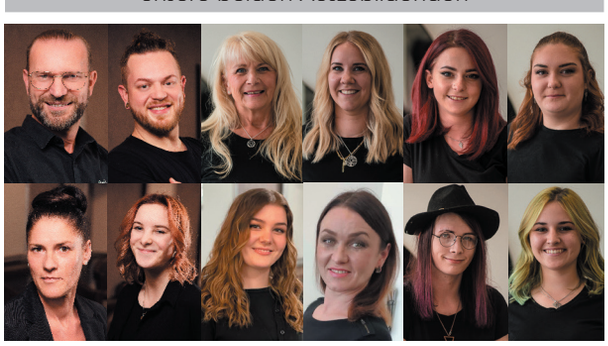

www.friseursalon-gaugler.de

Den Abfuhrkalender finden Sie auf der gemeindlichen Website zum downloaden oder im Rathaus in ausgedruckter Form!

Abfuhrkalender 2022

Heinersreuth

der Landkreis Bayreuth
Vielfalt & Visionen

Juli	KW	August	KW	September	KW	Oktober	KW	November	KW	Dezember	KW
01 Fr BIO	26	01 Mo	31	01 Do		01 Sa		01 Di Allerheiligen		01 Do RM	
02 Sa		02 Di		02 Fr PT		02 So		02 Mi		02 Fr BIO	
03 So		03 Mi		03 Sa		03 Mo Tag der Deutschen Einheit	40	03 Do		03 Sa	
04 Mo	27	04 Do		04 So		04 Di		04 Fr RM		04 So	
05 Di		05 Fr PT		05 Mo	36	05 Mi		05 Sa BIO		05 Mo	49
06 Mi		06 Sa		06 Di		06 Do		06 So		06 Di	
07 Do		07 So		07 Mi		07 Fr RM		07 Mo	45	07 Mi	
08 Fr PT		08 Mo	32	08 Do RM		08 Sa BIO		08 Di		08 Do	
09 Sa		09 Di		09 Fr BIO		09 So		09 Mi		09 Fr	
10 So		10 Mi		10 Sa		10 Mo	41	10 Do		10 Sa	
11 Mo	28	11 Do RM		11 So		11 Di		11 Fr		11 So	
12 Di		12 Fr BIO		12 Mo	37	12 Mi		12 Sa		12 Mo GT	50
13 Mi		13 Sa		13 Di		13 Do		13 So		13 Di	
14 Do RM		14 So		14 Mi		14 Fr		14 Mo GT	46	14 Mi	
15 Fr BIO		15 Mo Mariä Himmelfahrt	33	15 Do		15 Sa		15 Di		15 Do RM	
16 Sa		16 Di		16 Fr		16 So		16 Mi		16 Fr BIO	
17 So		17 Mi		17 Sa		17 Mo GT	42	17 Do RM		17 Sa	
18 Mo	29	18 Do		18 So		18 Di		18 Fr BIO		18 So	
19 Di		19 Fr		19 Mo GT	38	19 Mi		19 Sa		19 Mo	51
20 Mi		20 Sa		20 Di		20 Do RM		20 So		20 Di	
21 Do		21 So		21 Mi		21 Fr BIO		21 Mo	47	21 Mi	
22 Fr		22 Mo GT	34	22 Do RM		22 Sa		22 Di		22 Do	
23 Sa		23 Di		23 Fr BIO		23 So		23 Mi		23 Fr PT	
24 So		24 Mi		24 Sa		24 Mo	43	24 Do		24 Sa	
25 Mo GT	30	25 Do RM		25 So		25 Di		25 Fr PT		25 So 1. Weihnachtstag	
26 Di		26 Fr BIO		26 Mo	39	26 Mi		26 Sa		26 Mo 2. Weihnachtstag	52
27 Mi		27 Sa		27 Di		27 Do		27 So		27 Di	
28 Do RM		28 So		28 Mi		28 Fr PT		28 Mo	48	28 Mi	
29 Fr BIO		29 Mo	35	29 Do		29 Sa		29 Di		29 Do	
30 Sa		30 Di		30 Fr PT		30 So		30 Mi		30 Fr RM	
31 So		31 Mi				31 Mo	44			31 Sa BIO	

Restmüll- und Biotonnen werden 14-täglich, die Papiertonnen und Gelben Tonnen 4-wöchentlich geleert.
Die Tonnen müssen am Abfuhrtag ab 6 Uhr zur Entleerung bereit stehen.
Sollte ein Grundstück oder eine Straße vom Müllfahrzeug (z.B. wegen einer Baustelle oder Straßensperrung) nicht angefahren werden können, sind die Mülltonnen zur nächsten vom Müllfahrzeug anfahrbaren öffentlichen Verkehrsfläche zu bringen.

- GT Gelbe Tonne
- RM Restmüll
- BIO Biotonne
- PT Papiertonne

Fragen zur Restmüll-, Bio- oder Papiertonne: 0921/728-282; Fragen zur Gelben Tonne: 0800/0785-600 oder 0921/9305-851

Werden Sie Interviewer/-in beim Zensus 2022 im Landkreis Bayreuth!

Im Jahr 2022 findet in Deutschland der nächste Zensus statt. Hierbei wird ermittelt, wie viele Menschen in Deutschland leben, wie sie wohnen und arbeiten. Der Zensus liefert verlässliche Bevölkerungszahlen für die Gemeinden, die Bundesländer und für Deutschland insgesamt. Er ermittelt auch weitere Daten, wie zum Beispiel Alter, Geschlecht oder Staatsbürgerschaft sowie zur Wohn- und Wohnraumsituation in Deutschland. Solche Informationen sind ausgesprochen wichtig, da sie helfen, Entscheidungen in Politik, Wirtschaft und Gesellschaft zu treffen.

Im Jahr 2022 wird durch die Statistischen Ämter des Bundes und der Länder gemeinsam mit den Kommunen die größte Bevölkerungsumfrage Deutschlands - der Zensus - durchgeführt. Dafür werden für den **Zeitraum von Mai bis August 2022** in den **Gemeinden des Landkreises Bayreuth** zuverlässige Interviewerinnen und Interviewer, sog. **Erhebungsbeauftragte (m/w/d)**, gesucht. Sie werden im Rahmen der Haushaltebefragungen bei Privatpersonen und in Wohnheimen eingesetzt und führen dort die Interviews mit den Auskunftspflichtigen vor Ort durch.

Ihre Aufgaben:
• Persönliche Befragung von auskunftspflichtigen Bürgerinnen und Bürgern im Rahmen der Haushaltebefragung vor Ort am Haushalt (mit mobilem Endgerät)
• Selbstständige Organisation der Arbeitsabläufe für die Befragungen (Begehung von Anschriften, postalische Terminankündigung, Terminkoordinierung etc.)
• Dokumentation und Übermittlung der Ergebnisse und Unterlagen an Ihre Erhebungsstelle
• Zeitraum für die Befragungen: Ab Mitte Mai bis Mitte August 2022 (12 Wochen) – innerhalb dieses Zeitraums können Sie sich Ihre Bearbeitungszeit frei einteilen

Ihr Profil:
• Volljährigkeit und Wohnsitz in Deutschland zum Zensusstichtag (15. Mai 2022)
• Sie zeichnen sich durch Zuverlässigkeit, Genauigkeit und Verantwortungsbewusstsein aus
• Diskretion sowie ein gewissenhafter Umgang mit vertraulichen Informationen
• Freundliches, offenes und seriöses Auftreten
• Gute Kommunikationsfähigkeit
• Gute Deutschkenntnisse (Fremdsprachenkenntnisse von Vorteil)
• Gute Arbeitsorganisation, telefonische und schriftliche Erreichbarkeit
• Mobilität (Pkw / Kfz von Vorteil) sowie Verfügbarkeit vor und während der Erhebungsphase
• Vorkenntnisse in empirischer Sozialforschung vorteilhaft, aber kein Muss

Was wir Ihnen bieten:
• Eine Aufwandsentschädigung für Ihre ehrenamtliche Tätigkeit, steuerfrei, die sich am Arbeitsaufwand bemisst
• Wegstreckenentschädigung und diverse Pauschalen
• Intensive Schulung und Vorbereitung für Ihre Tätigkeit sowie aktive Unterstützung während der Erhebungsphase
• Materialausstattung für die Befragung
• Mitarbeit an einem bedeutungsvollen Projekt der Statistischen Ämter des Bundes und der Länder

Haben wir Ihr Interesse geweckt?
Dann melden Sie sich bei Ihrer Zensus-Erhebungsstelle im Landkreis Bayreuth!

E-Mail: Zensus@lra-bt.bayern.de
Telefon: 0921/728-699
Web: https://www.landkreis-bayreuth.de/der-landkreis/zensus-2022/

Wegen Ausfällen von Erhebungsbeauftragten werden weiterhin Personen zur Befragung gesucht.

Problemmüllsammlung Juli 2022

Samstag, 16.07.2022

13.15 - 13.30 Uhr Heinersreuth, Schulparkplatz

Schadstoffhaltige Abfälle (Problemmüll) dürfen nicht mit dem Restmüll oder die Kanalisation „entsorgt" werden. In haushaltsüblichen Mengen können Problemabfälle beim Umweltmobil abgegeben werden, welches im Laufe des Jahres in allen Gemeinden des Landkreises Bayreuth Station macht. Größere Mengen privater, landwirtschaftlicher oder gewerblicher Problemabfälle sind über zugelassene Entsorgungsfachbetriebe zu entsorgen.

Was wird beim Umweltmobil angenommen?

- ✓ **Pflanzen- und Schädlingsbekämpfungsmittel, Holzschutzmittel, Pflanzendünger, Branntkalk**
- ✓ **Ölhaltige Abfälle,** z. B. Altöl (max. 10l), Ölschlämme, mineralölhaltige Fette, verbrauchte Öl- und Chemikalien, Ölfilter, Ölkanister (auch restentleert), ölverschmutzte Lappen etc.
  ⓘAltöl kann auch bei den Verkaufsstellen unter Vorlage des Kassenbons zurückgegeben werden, da diese bei Neukauf zur Rücknahme der gleichen Menge verpflichtet sind
- ✓ **Lösemittelhaltige Abfälle und Substanzen**, z.B. Benzin (-kanister; auch restentleert), Spiritus, Kaltreiniger, Kleber, Abbeizmittel, Frostschutzmittel, Bremsflüssigkeit, Nagellackentferner
- ✓ **Säuren, Laugen, Salze, Chemikalienreste** aus dem Hobbybereich, z.B. Fotochemikalien, Streusalz
- ✓ **Desinfektionsmittel, Haushaltsreiniger, Autopflegemittel**
- ✓ **Flüssige Farben und Lacke**
- ✓ **Batterien und Akkus**, z.B. Autobatterien, Knopfzellen-Batterien, Akkus, Lithium-Ionen-Batterien
  ⓘHaushaltsbatterien werden auch von den Verkaufsstellen zurückgenommen, für Autobatterien gilt die Pfandregelung nur bei Rückgabe im Handel gegen Vorlage des Kassenbons
- ✓ **PCB-haltige Kleinkondensatoren**
- ✓ **Spraydosen mit Restinhalt**, z.B. Deodosen, Farbsprühdosen, Haarspray etc.
- ✓ **Feuerzeuge mit Restinhalt**
- ✓ **Quecksilber**, z.B. Schaltern, Thermometern
- ✓ **Blei- und Zinnreste**, z.B. Bleilametta, Blei-/Zinngieß-Sets
- ✓ **Leuchtstoffröhren und Energiesparlampen, LED-Lampen, Gasentladungslampen**
  ⓘAbgabemöglichkeiten auch bei den Elektroaltgeräte-Sammelstellen
- ✓ Mit **Gefahrensymbolen** gekennzeichnete Behälter mit Inhalt
- ✓ **Behältnisse mit unbekanntem Inhalt**
- ✓ **Medikamente**
  ⓘMedikamente (außer Zytostatika und flüssige Arzneimittel) können auch über die Restmülltonne entsorgt werden
- ✓ **Montageschaumdosen (auch restentleert)**
  ⓘAbgabemöglichkeit auch in den Verkaufsstellen
- ✓ **Feuerlöscher**
- ✓ **Frittier-/Bratfette und -öle, Pflanzenöle, Öle von eingelegten Konserven, Butter, Margarine und Schmalz (nur in verschlossenen Gebinden!)**

Das gehört nicht zum Umweltmobil!

- – **Eingetrocknete Farben und Lacke**
  ⇨Restmülltonne, wenn vollständig entwässert oder in geeigneter Weise gebunden (z.B. mit Sägespänen)
- – **Leere Farbbehälter** sind Wertstoffe: Leergebinde aus Kunststoff oder Weißblech (Metallbügel bitte abtrennen)
  ⇨ Gelbe Tonne
- – **Leere Spraydosen** ⇨ Gelbe Tonne
- – **Propan-, Butan- und sonstige technische Gase**
  ⇨Fachhandel, Hersteller
- – **Elektroaltgeräte**
  ⇨ kostenlose Abholung sperriger Elektroaltgeräte nach Anmeldung im Landratsamt oder Abgabe bei einer Sammelstelle (auch Kleingeräte): Gewerbemüllsortieranlage in Bindlach (Fr. 11:00-17:00 Uhr, Tel. 09208-9375) oder Veolia Umweltservice Süd GmbH & Co. KG in Pegnitz (do. 14:00-20:00 Uhr, jeden letzten Sa. im Monat 08:00-12:00 Uhr); Tel. 09241-988206
- – **Autoreifen**
  ⇨ Müllumladestation (4 Stück 5€; Tel. 0921-13791), Reifen- und Kfz-Handel, Gewerbemüllsortieranlage
- – **Kosmetika**
  ⇨ Restmülltonne
- – **Feuerwerkskörper, Munition, Sprengkörper**
  ⇨ Infotelefon (Tel. 0921-182401)
- – **Asbesthaltige Abfälle**
  ⇨ Reststoffdeponie Heinersrgrund (Tel. 0921 / 251848)
- – **Tierkadaver**
  ⇨ Zweckverband

Wichtige Hinweise!

- Bitte halten Sie die Standorte für das Umweltmobil frei.
- Die Anlieferung beim Umweltmobile ist nur zu den offiziellen Standzeiten gestattet. Unkontrollierte Ablagerungen können Menschen und Umwelt schädigen (z.B. durch auslaufendes Öl, Batteriesäure usw.) und verzögern die Sammelaktion.
- Belassen Sie Problemabfälle in der Originalverpackung! Wenn diese nicht mehr existieren, beschriften Sie die Ersatzverpackung eindeutig!
- Verwenden Sie zum Aufbewahren von Problemabfällen keine Lebensmittelverpackungen!
- Kippen Sie nie unterschiedliche Stoffe zusammen!
- Übergeben Sie die Problemabfälle nur direkt dem Fachpersonal des Umweltmobils!
- Flüssige Abfälle werden nur in **geschlossenen** und **dichten Behältnissen** bis max. 25 Liter angenommen. Das Umfüllen von Abfällen ist im Umweltmobil nicht gestattet, Gebinde können daher den Anlieferern nicht zurückgegeben werden.

Weitere Auskünfte telefonisch unter 0921 / 728 282 oder im Internet aus www.landkreis-bayreuth.de/abfall

der Landkreis Bayreuth
Vielfalt & Visionen

Abhalten von Sonnwendfeuern

Stand: Mai 2022

Jährlich um den 21. Juni wird nach einem alten Brauchtum das Sonnwend- oder Johannisfeuer entzündet. Auch in unserer Region wird vielerorts dieser Jahrhunderte alte Brauch gefeiert. Die Veranstaltungen dienen der Brauchtumspflege ebenso wie der Geselligkeit.

Sonnwendfeuer dienen der Brauchtumspflege und Geselligkeit und nicht der Abfallentsorgung

Leider werden Sonnwendfeuer gelegentlich auch zur Abfallbeseitigung genutzt. So wurden in den vergangenen Jahren beispielsweise lackiertes bzw. imprägniertes Holz, Autoreifen und Möbelteile verbrannt. Durch das Verbrennen dieser Abfälle entstehen gesundheitsschädliche und gefährliche Stoffe. Die Teilnehmer dieser Feste, darunter natürlich auch Kinder, müssen diese Schadstoffe dann einatmen.

Verbrennen von Abfällen generell unzulässig

Bei der Sammlung von Materialien für das Feuer ist die Versuchung groß, behandeltes Holz und behandelte Holzabfälle (z.B. Böden, Fensterrahmen, Furniermöbelteile, Holzzäune, Spanplatten und Paletten) sowie andere Abfälle (z.B. Dämmstoffe, Reifen, Plastiksäcke und -folien) zur Feuerstelle zu bringen. Daher muss der Veranstalter darauf achten, dass nur unbehandeltes Holz (z.B. direkt aus dem Wald bzw. Abschnittholz aus dem Sägewerk) eingesammelt und verbrannt wird.

So bitte nicht!
Das Verbrennen von Abfällen ist verboten.

Illegale Ablagerungen von Abfällen sollten sofort bei der zuständigen Polizeidienststelle angezeigt werden, damit sie strafrechtlich verfolgt werden können. Dabei droht dem Übeltäter ein Bußgeld von bis zu 5.000 Euro.

Nehmen Sie Rücksicht auf die Tiere!

Um zu verhindern, dass das Sonnwendfeuer für (brütende) Vögel und Kleintiere (z.B. Igel) zur tödlichen Falle wird, sollte das Material zum Verbrennen erst möglichst kurzfristig (max. 14 Tage vorher) aufgehäuft werden. Das verhindert, dass die Tiere den Haufen als Unterschlupfmöglichkeit oder Brutstätte nutzen.

Schon länger liegende Haufen sollten vor dem Abbrennen umgeschichtet werden.

Beachten Sie bitte:

Sonnwendfeuer sind als Brauchtumsfeuer bei den Ordnungsämtern der jeweiligen Kommunen anzumelden.

Da der öffentliche Charakter eines Sonnwendfeuers wesentlicher Bestandteil des Brauchtums ist, darf nicht in jedem Garten ein Sonnwendfeuer entzündet werden.

Weitere Auskünfte telefonisch unter 0921 / 728 282 oder im Internet auf www.landkreis-bayreuth.de/abfall.

Aufruf zur Gastfamiliensuche:

Internationaler Schüleraustausch
Wir suchen Familien, die gerne mit einem jungen Menschen eines anderen Kulturkreises ihren Alltag teilen möchten. Die Jugendlichen sind gegen Covid-19 und Masern geimpft. Die Partnerschulen möchten gerne, dass die Gasteltern gegen Covid-19 geimpft sind.

El Salvador
Familienaufenthalt: ca. 16.09. – ca. 11.11. 2022
Deutsche Schule San Salvador
25 Schüler*innen mit guten Deutschkenntnissen
Alter 16-17 Jahre

Chile
Familienaufenthalt: ca. 06.01. – ca. 26.02.2023
Verschiedene Schulen
40 Schüler*innen mit guten Deutschkenntnissen
Alter 16-17 Jahre

Peru
Familienaufenthalt: 07.01. – 17.02.2023
Alexander von Humboldt Schule, Lima
38 Schüler*innen mit guten Deutschkenntnissen
Alter 15-17 Jahre

- Austauschprogramme auf Gegenseitigkeit
- Gruppen-Aufenthalte in Chile und Peru im Sommer 2023
- Individuelle Aufenthalte in El Salvador möglich

Unsere Gastfamiliensuche erstreckt sich auf das gesamte Bundesgebiet.
Weitere Informationen finden Sie auf unserer Website.

Interessiert? Weitere Informationen bei:
Schwaben International e.V., Uhlandstr. 19, 70182 Stuttgart
Tel. 0711 – 23729-13, Fax 0711 – 23729-31,
schueler@schwaben-international.de
http://www.schwaben-international.de/schueleraustausch/

30 Jahre Landschaftspflegeverband Weidenberg und Umgebung

Der Landschaftspflegeverband feiert heuer 30 Jahre im Einsatz für Natur und Kulturlandschaft und lädt Sie herzlich dazu ein,

am Sonntag, den 19.06.2022 von 10:30 – 16:00 Uhr

in die Kleintierzüchterhalle Weidenberg (KTZV), Ahornstraße und in die nahe gelegenen, artenreichen Streuobstwiesen.

Nach einem ökumenischen Gottesdienst folgen eine kurze Vorstellung des Landschaftspflegeverbandes und Grußworte, musikalisch untermalt durch die Kirchenlamitzer Turmbläser.

Für das leibliche Wohl sorgt die Landjugend Stockau-Lehen.

Ab 13 Uhr bieten wir eine Führung durch die blühenden Streuobstwiesen an mit Vorführung des ILE-Streuobstmobils, einer Apfelraupe und einer Wiesensamen-Sammelmaschine. Viele Fragen rund um Streuobstwiesen und Landschaftspflege werden beantwortet, Landschaftspfleger führen aktiv Maßnahmen und Technik vor.

Imkerverein, Siso-Netz und Apfel-Grips bieten Infostände an, teilweise mit Verkauf regionaler Produkte zum Mitnehmen. Parallel läuft im kleinen Gastraum ein schöner Streuobstwiesenfilm im Wechsel mit Fotos der Akteure, Historie und Aktivitäten des Landschaftspflegeverbandes.

LPV Weidenberg und Umgebung e.V.
Rathausplatz 1, 95466 Weidenberg,
Tel: 09278/97731, www.lpv-weidenberg.de

Katholische Landvolkbewegung (KLB)
Erzdiözese Bamberg
Jakobsplatz 8, 96049 Bamberg
Tel. 0951 – 502 3800
Mail: klb@erzbistum-bamberg.de
Internet: www.klb-bamberg.de

04.05.2022

Pressemitteilung

Vom Himmel nur durch ein Zelt getrennt
Vater-Kinder-Zeltlager der KLB

Hollfeld. Die Katholische Landvolkbewegung (KLB) der Erzdiözese Bamberg lädt Väter und Kinder herzlich zum diesjährigen Zeltlager vom 16. bis 19. Juni 2022 auf dem Jugendzeltplatz Hollfeld ein.

Das verlängerte Zeltlager-Wochenende bietet für Väter und Kinder die Gelegenheit miteinander viel Zeit im Freien zu verbringen, gemeinsam Abenteuer zu bestehen und den Alltag hinter sich zu lassen. Anstatt die Zeit mit Computer, Smartphone oder in Social Media zu verbringen, stehen gemeinsame Spiele und Lagerfeuer, gemeinsames Wandern und Kochen auf dem Programm.
Übernachtet wird im Zelt, Sanitärräume mit Duschen und Toiletten sind vorhanden. Bei Interesse und wenn möglich (Wetter- und Pandemielage) wird auf eigene Kosten eine Kajak-Tour oder eine Fahrt mit der Museumsbahn angeboten. Bei schlechtem Wetter ist ein gemeinsamer Besuch im Hallenbad Hollfeld oder in der Therme Obernsees angedacht.

Die Kosten betragen für Mitglieder der KLB 40,00 €, für Nichtmitglieder 50,00 € und für Kinder 20,00 €.

Weitere Informationen und Anmeldung bis 1. Juni 2022 bei:
Kath. Landvolkbewegung Bamberg
Tel. 0951 – 502 3800, E-Mail: klb@erzbistum-bamberg.de
https://www.klb-bamberg.de/veranstaltungen

Anzeige

MAISEL & CO. GMBH

Frank Maisel
Versicherungsmakler
Albrecht-Dürer-Str.24
95448 Bayreuth

Tel: 09215160080
Fax : 09215160090
Handy: 01714406959
www.maisel-co-gmbh.de
mail@maico-gmbh.de

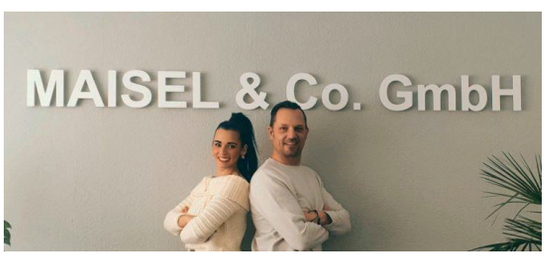

Anzeige

Niederalt
Einbauküchen
Küchen · Elektrogeräte · Zubehör · Möbel
André Niederalt
Gerstenweg 15 · 95500 Heinersreuth (OT Dürrwiesen)
www.niederaltkuechen.de · chef@niederaltkuechen.de
Termine nach Vereinbarung
Tel. 09203/686508 · Fax 09203/686509 · Mobil 0151/12866665

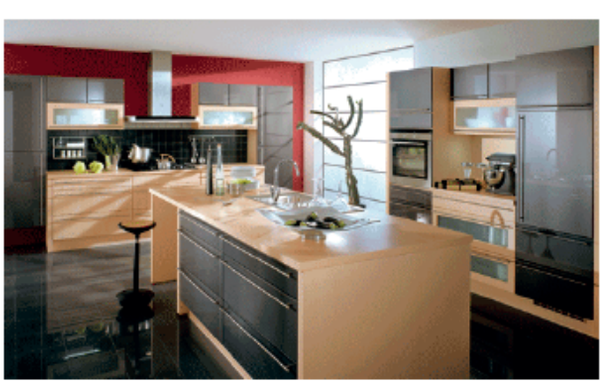

Persönliche Betreuung von A-Z

Kinderschutzbund Bayreuth e.V.

Netzwerk Familienpaten Bayern

- Sie haben Freude am Umgang mit Menschen, besonders mit Kindern?
- Sie sind aufgeschlossen, kontaktfreudig und einfühlsam?
- Sie haben Zeit zu verschenken und möchten diese sinnvoll einsetzen?

Wir suchen für die Stadt und den Landkreis Bayreuth ehrenamtliche

Familienpatinnen und -paten

die einmal wöchentlich für 2 bis 3 Stunden Familien im Alltag entlasten und unterstützen.
Der nächste 6-tägige Vorbereitungskurs findet voraussichtlich im Herbst 2022 statt.

Nähere Informationen erhalten Sie unter:
www.kinderschutzbund-bayreuth.de oder bei
Ulrike Thoma-Korn, Koordinatorin „Familienpaten“
E-Mail: thoma-korn@kinderschutzbund-bayreuth.de
Telefon: 09 21 / 511 699

Juni 2022

Newsletter

Deine Bühne: Willkommen in der Region

NEU: Die ganze Region mit einem Gutschein

Mit dem neuen digitalen Willkommens-Gutschein von Stadt und Landkreis stehen ab Juni neuen Mitarbeitenden, Auszubildenden sowie Studierenden alle Möglichkeiten offen, die Region Bayreuth in ihrer Vielfalt zu erleben.

Studierende und Auszubildende bekommen zum Start rund 30 Gutscheine aus den Bereichen Einzelhandel, Freizeit und Gastronomie, während Neubürger den Gutschein künftig direkt über ihren Arbeitgeber erhalten. Sie können so die Stadt und den Landkreis Bayreuth auf einzigartige Weise kennenlernen.

Einzelhändler, Freizeiteinrichtungen und Gastronomen haben mit ihrer Teilnahme die Möglichkeit, neu zugezogene Bürgerinnen und Bürger von ihrem Angebot zu überzeugen und so neue Kunden zu gewinnen.

Mehr Infos unter **https://gutschein.bayreuth.de**

Erste Schritte hin zur klimaneutralen Stadt

Das Bayreuther Klimaschutzkonzept ist fertig. Das rund 600 Seiten starke Dokument zeigt die Ausgangslage der Stadt Bayreuth in Bezug auf Treibhausgasemissionen und bietet einen strategischen Rahmen, sukzessive diese Emissionen im Stadtgebiet zu senken. Dafür wurde vom städtischen Klimaschutzmanagement, unter Einbindung diverser Akteure, ein ambitionierter Maßnahmenkatalog mit Zeitplan entwickelt. Rund 100 Maßnahmen will die Stadt Bayreuth innerhalb der kommenden drei Jahre anstoßen und umsetzen. Dieser sogenannte „3-Jahres-Aktionsplan" verfolgt das Ziel der klimaneutralen Stadt 2040. Das Klimaschutzkonzept soll fortwährend ergänzt und weiterentwickelt werden. Die Erstellung des Konzepts wurde gefördert durch die nationale Klimaschutzinitiative des Bundesumweltministeriums.

Das Konzept finden Sie unter **www.gutesklima.bayreuth.de**

Im Auftrag des: Bundesministerium für Umwelt, Naturschutz und nukleare Sicherheit — NATIONALE KLIMASCHUTZ INITIATIVE

Endlich wieder da: Der Sommer(s)pass

Auch in diesem Jahr haben der Kreisjugendring Bayreuth und der Stadtjugendring Bayreuth wieder gemeinsam für die Sommermonate einen **Sommer(s)pass** für Kinder und Jugendliche zusammengestellt. Und auch 2022 ist die Gültigkeit wieder bis zum Ende der Herbstferien verlängert.

Im Sommer(s)pass sind rund 90 Angebote und Vergünstigungen diverser Freizeiteinrichtungen in der gesamten Region Bayreuth und darüber hinaus enthalten. Damit ist ein abwechslungsreicher Sommer garantiert! Zu finden ist er seit 01. Mai zum Beispiel in den Gemeinden des Landkreises Bayreuth. Darüber hinaus kann er in der Geschäftsstelle des Stadtjugendrings, beim Bürgerdienst im Neuen Rathaus, im RW21 und an der Bürgeranlaufstelle im Landratsamt gegen einen Unkostenbeitrag von 1,00 € erworben werden.

MINT-Region: Videoclips zeigen Vielfalt der Akteure

Seit vielen Jahren vernetzen sich die Akteure und Einrichtungen der MINT-Bildung (Mathe, Informatik, Naturwissenschaft und Technik) unter dem Dach der MINT-Region Bayreuth. Um die Vielfalt der Angebote zu zeigen und Jugendliche für MINT-Themen zu begeistern, sind kleine Videoclips entstanden. Jugendliche aus der Region haben an dem Dreh mitgewirkt. Die Clips werden über Social Media Verbreitung finden sowie im Kino Aufmerksamkeit für die MINT-Region schaffen.

Sie finden die Clips und viele weitere Informationen unter **www.greatplace2brain.de**

MINT REGION BAYREUTH #greatplace2brain

metropolregion nürnberg KOMMEN. STAUNEN. BLEIBEN. — ober fran ken — REGION BAYREUTH

Gründung einer Energiegenossenschaft für die Region

Gute Nachrichten für den Klimaschutz: Im Mai wurde die Energiegenossenschaft **BayTEG i.G.** gegründet. Die rund 30 Gründungsmitglieder wollen zunächst vor allem die Dachphotovoltaik in der Stadt voranbringen, später auch andere Bereiche der Energiewende anpacken. Dabei soll Bürger*innen die Möglichkeit gegeben werden, in die klimafreundliche Energiebereitstellung vor Ort zu investieren, zum Beispiel durch PV-Anlagen auf Sport- und Kulturstätten oder kommunalen Gebäuden.

BAYTEG — Bayreuther Technologie- & Energiegenossenschaft

Das Grundprinzip der Genossenschaft ist dabei basisdemokratisch. Bisher ist die BayTEG noch nicht beim Registergericht eingetragen; Einwohner*innen von Stadt und Landkreis können aber schon Mitglied werden.

Mehr Infos unter: www.bayteg.de

*Hinweis für Einwohner*innen des Landkreises:* In Creußen und Speichersdorf gibt es seit Längerem Bürgerenergiegesellschaften, und auch in Goldkronach ist die Bürgerenergie am Start.

Impressum

Regionalmanagement Stadt und Landkreis Bayreuth
Markgrafenallee 5, 95448 Bayreuth
Tel: 0921-728 179, info@region-bayreuth.de,
www.region-bayreuth.de
Bilder: Regionalmanagement, Kreisjugendring, Hannes Huttinger
Redaktion: Christina Fehmel, Linda Ebeling, Jana Edlinger, Matthias Mörk
Layout: Bernd Rothammel
V.i.S.d.P. : Christina Fehmel

Wattbewerb: Schüler*innen stellen Kunst aus

Eine solarbetriebene Fahrradwerkstatt mit Imbiss, ein modernes Traumhaus und die Markgräfin Wilhelmine mit einem Collier aus Photovoltaikzellen: noch bis 25. Juni sind im Untergeschoss der Stadtbibliothek (RW21) spannende Kunstwerke zu bewundern.

Bei den Ausstellungsstücken handelt es sich um Beiträge zum Kunstwettbewerb „Light to Gold" des Markgräfin Wilhelmine-Gymnasium (MWG). Mit ihren Kunstwerken wollen Schülerinnen und Schüler auf den Städtewettbewerb „Wattbewerb" aufmerksam machen, an dem die Stadt Bayreuth aktuell teilnimmt.

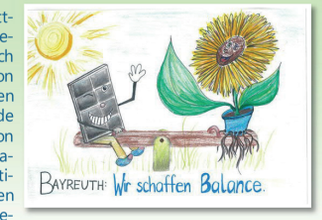

„Wattbewerb" ist ein Wettstreit unter Städten und Gemeinden, bei dem diese sich im schnelleren Ausbau von Dach-Photovoltaik messen und die lokale Energiewende vorantreiben. Er wurde von Fossil Free Karlsruhe und Parents for Future Germany initiiert und wird von weiteren Organisationen der Klimabewegung unterstützt. Die Stadt Bayreuth hat sich auf Anregung zweier Schülerinnen aus dem Umweltforum des MWG im vergangenen Jahr für die Teilnahme registriert. Dabei gibt es noch viel Raum nach oben - aktuell belegt die Festspielstadt im Ranking der teilnehmenden Städte Platz 77 von 131. Die Motive des Kunstwettbewerbs darf die Stadt für die Öffentlichkeitsarbeit im Wattbewerb nutzen.

Zwei weitere Jahre „Fairtrade-Landkreis"

Es ist geschafft: Der Landkreis Bayreuth darf zwei weitere Jahre den Titel „Fairtrade-Landkreis" tragen. Mit der Verleihung des Titels würdigt Fairtrade Deutschland e.V. das Engagement des Landkreises für den fairen Handel.

Seit 2019 erfüllt der Landkreis Bayreuth die Kriterien, die es für den Titel „Fairtrade-Town" braucht: Im Landratsamt wird fair gehandelter Kaffee ausgeschenkt, eine Steuerungsgruppe aus Ehrenamtlichen organisiert Aktionen, in mindestens 21 Einzelhandelsgeschäften und mindestens 11 Gastronomiebetriebe werden fair gehandelte Produkte angeboten und mindestens eine Schule, eine Kirchengemeinde und ein Verein beschäftigen sich regelmäßig mit dem Thema des fairen Handels. Nun darf sich der Landkreis weitere zwei Jahre mit dem Titel schmücken.

Das Foto zeigt (v.l.) Daniela Scholz, Sprecherin der Fairtrade-Steuerungsgruppe, Christina Fehmel, Fairtrade-Beauftragte des Landkreises, und Landrat Florian Wiedemann.

Landrat Wiedemann zeigt sich dankbar für das Ehrenamtliche Engagement der Steuerungsgruppe und der Aktiven im Bereich des fairen Handels. Auch für 2022 sind noch einige Aktivitäten der Steuerungsgruppe geplant.

Mehr Infos unter:

zukunft.landkreis-bayreuth.de

AWO

Kindertagesstätte Altenplos
Tel.: 09203/1323

kita.altenplos@awo-omf.de
www.awo-kita-altenplos.de

AWO-Kindertagesstätte Sausewind

Muttertagsaktion

Viel Spaß hatten die Kinder mit ihrer Mama im Dorfpark bei der Muttertagsaktion. Insgesamt gab es sechs verschiedene Stationen wie z.B. Dosenwerfen, Sackhüpfen uvm. Ein großes Dankeschön geht auch an Frau Simone Kirschner, die uns einen Eiswagen spendierte.

Anzeige

Road to...

Neubau 2020

Umzug 01/2021

5-Jähriges mit Mini-Einweihung 07/2021

6-Jähriges mit Tag der offenen Tür 07/2022

25 Jahre Physio Siggi & Petra 1997-2022

Herzliche Einladung zum
Tag der offenen Tür
am Straßenfest-Samstag
09.07.2022
von 10:00 - 16:00 Uhr

Kulmbacher Straße 46
95512 Neudrossenfeld

Happy Physio
www.happy-physio.de

Seniorenclub
Altenplos-Unterwaiz e. V.
1. Vorsitzende: Ida Pöhner
Bühlstraße 11 · Telefon 09203/1383
95500 Heinersreuth-Altenplos

Wir laden ein zur

1/2 Tagesfahrt

am Donnerstag, 16. Juni 2022

Schiffsfahrt auf dem Main

von Veitshöchheim nach Würzburg
und zurück
Kaffeetrinken auf dem Schiff

Einkehr zum Abendessen:
Gasthof Mainlust, Viereth-Trunstadt

Achtung: geänderte Abfahrtszeiten
12.00 Uhr Unterwaiz, Gasthof Vogel
12.05 Uhr Altenplos, Bushaltestelle

Anmeldung erbeten bei:
Vorsitzender Ida Pöhner, Tel. 1383

SC ALTENPLOS

SONNWENDFEUER

Freitag, 17. Juni 2022

Ab 18:30 Uhr
bei Holzbau Hübner
Altenplos - Kanalstraße

Holzbau HÜBNER

Bei Einbruch der Dunkelheit findet traditionell ein Lampionzug zum Abbrennen des Kanzfaierlas in der Au statt.

Für Essen und Trinken ist ausreichend gesorgt!

Auf Ihren Besuch freut sich
der SC Altenplos und Holzbau Hübner!

Freiwillige Feuerwehr Heinersreuth
Kinderfeuerwehr Heinersreuth „Feuerfreggala“

Johannisfeuer

am Samstag, 18. Juni 2022
ab 18 Uhr
in der kleinen Au

Mit Rahmenprogramm für Kinder.
Für das leibliche Wohl ist bestens gesorgt.
Die Bevölkerung ist herzlich eingeladen !

Reisig und Äste können am Freitag, 17. Juni ab 18 Uhr „in der kleinen Au“ angeliefert werden.

Es ist darauf zu achten, dass kein Metall oder Plastik am Holz angebracht ist.

Anzeige

LC Lederwaren GmbH

Made in Germany

SPITZEN-QUALITÄT zu NIEDRIGST-PREISEN!

- FABRIKVERKAUF -

Unsere Produkte:
*Sandaletten, Pantoletten und Filzhausschuhe mit Wechselfußbett der Firma „algemare“. Taschen, Sitzkissen und vieles mehr aus Wollfilz. Geldbeutel, Taschen und Schlüsseltaschen aus Leder und in Lederoptik. **Überzeugen Sie sich selbst!***

Unterwaizer Straße 2
95500 Heinersreuth (OT Altenplos)
Tel.: 09203 / 68 61 690 · info@LC-Lederwaren.de

Öffnungszeiten:
Mo - Fr 9.00 - 18.00 Uhr
Sa 9.00 - 12.00 Uhr

Anzeige

"two of a kind"
macht euer Event zum Erlebnis!

70er - 2000er Party- und Disco Hits aus Pop und Rock

2 of a kind

Kontakt:
0160 94773040
0176 15188035
www.2-ofakind.de

Musikduo

Johannisfeuer

Die Wanderfreunde Rotmaintal
veranstalten am

Freitag, den 24. Juni 2022
ab 19.00 Uhr

ihre Johannisfeier am alten Bahndamm.

Das Feuer wird gegen 21.45 Uhr entzündet.

Für Kinder wird ein Fackel- und Lampionumzug
durchgeführt.

Für Essen und Trinken ist bestens gesorgt.

Wir freuen uns auf ihren Besuch

Herzliche Einladung zu unserer traditionellen

Sonnwendfeier

am Samstag, den 25.06.22
ab 18:30 Uhr
Livemusik mit Sigi Münch

Bei Einbruch der Dunkelheit startet der Lampionumzug um anschließend gemeinsam das Feuer abzubrennen.
Für unsere Kinder bieten wir kleine Rundfahrten mit dem Feuerwehrauto an und es findet wieder eine Tombola statt .
Für das leibliche Wohl ist selbstverständlich bestens gesorgt!

-- Barbetrieb ab 21:00 Uhr --

Wir wünschen Ihnen ein paar angenehme Stunden im Zelt am Feuerwehr-Gerätehaus in Unterwaiz.

Freiwillige Feuerwehr Unterwaiz

Freiwillige Feuerwehr Altenplos e.V.

Liebe Feuerwehrkameradinnen, liebe Feuerwehrkameraden,

am Freitag, den 1. Juli 2022 um 19.00 Uhr
findet im Gerätehaus unsere

Jahreshauptversammlung

statt.

Tagesordnung:
1. Begrüßung
2. Totengedenken
3. Feststellung der ordnungsgemäßen Einladung
4. Feststellung der Beschlussfähigkeit
5. Genehmigung der Tagesordnung
6. Protokoll der Jahreshauptversammlung 2021
7. Bericht des 1. Vorsitzenden
8. Bericht des Kassiers, Bericht der Revisoren
9. Entlastung der Vorstandschaft
10. Jahresbericht des Kommandanten
11. Grußworte
12. Ehrungen
13. Veranstaltungen und Aktivitäten 2022
14. Aussprache, Wünsche und Anträge

Weitere Anträge zur Tagesordnung sind, bis spätestens 1 Woche vor der Mitgliederversammlung, schriftlich bei dem 1.Vorsitzenden einzureichen.

Im Namen der Vorstandschaft lade ich Euch herzlich ein und bitte um pünktliches und zahlreiches Erscheinen.

Für alle Aktiven ist die Jahreshauptversammlung Dienst!

Bekleidung: Dienstanzug

Mit kameradschaftschaftlichem Gruß

Tino Höhn, 1. Vorsitzender

Anzeige

STEINKAUFZENTRUM
Natursteine für den Garten
www.steinkaufzentrum.de

ENGELBRECHT die STEIN Profis
Natursteine für den Wohnbereich
www.nakuwa.de

Steinbau | Steinwerk | Steinhandel

riesen Auswahl • Beratung • Planung • Montage
Huth 1 • 95473 Haag
ABA Bayreuth-Süd, 8 km Richtung Creußen
Telefon 09201 9980

Besonders günstiger Familienausflug!

Samstag, 9.Juli ´22, mit Bus
zum Wildpark Schloß Tambach
Weitramsdorf /Coburg
www.wildpark-tambach.de

Abfahrt 9:oo / Rückkehr ca.18:oo
(Buszustieg an der AWO-Kita Altenplos)
Für Teilnehmer „bis 14 Jahre " völlig kostenlos!

„15 +" zahlen nur den Wildpark-Eintritt
(Gruppentarif derzeit € 10,50 pro Person)

(AWO übernimmt alle Buskosten!)

Nähere Infos + Anmeldungen:

AWO-Kita: Michaela Masel, tel. 09203-1323,

oder bei Fritz Höhn, tel. 09203-6314

bzw. Email: *f.hoehn@pms.gmbh*

AWO-Ortsverein, Fritz Höhn, Alte Mühle, Mainstr. 6, Altenplos
(die AWO kann keine Aufsichtspflicht übernehmen!)

Wir bedanken uns bei allen Besucherinnen und Besuchern unseres **Osterfeuers**. Es war dank Ihnen und euch ein voller Erfolg!

Vor allem möchten wir uns bei allen Spenderinnen und Spendern bedanken, die unsere **Hilfsaktion für die Ukraine** so fleißig unterstützt haben!

Wir freuen uns sehr, dass wir nun insgesamt **400 Euro an das Spendenkonto des Deutschen Feuerwehrverbands zur Unterstützung ukrainischer Feuerwehren** weitergeben konnten!

Herzlichen Dank! Gott zur Ehr dem Nächsten zur Wehr!

Eure FF Altenplos

Jahreshauptversammlung mit Ehrungen der FF Unterwaiz

Herr Norbert Labe wurde für 40 Jahre aktiven Dienst geehrt (aus gesundheitlichen Gründen nicht anwesend).

Für fast 50 Jahre aktiven Dienst und dem Beginn seiner wohlverdiensten „Feuerwehrrente" wurde Herr Werner Tröger zum Ehrenmitglied ernannt.

Beiden gilt der Dank für jahrelange Unterstützung, zahlreiche Einsätze und für die Weiterentwicklung der Ortswehr.

Im Bild von links: KBM Danny Hieckmann, 1. BGM Simone Kirschner, 1. Vors. Simone Köhler, Ehrenmitglied Werner Tröger, 1. Kommandant Harald Köhler

Anzeige

Top versichert?
Gleich hier
in der Nähe

Ganz gleich, ob es um Ihr Haus, Ihr Auto oder Ihre Vorsorge geht – Wir bieten den passenden Schutz für Sie und Ihre Familie.

Mit Top-Leistungen und Services zu günstigen Beiträgen überzeugen wir mehr als 11 Millionen Kunden – immer fair und kompetent.

Das sind Ihre Vorteile:
- ✔ Niedrige Beiträge – z. B. 20 % Beitragsvorteil mit Kasko SELECT in der Kasko-Versicherung
- ✔ Top-Schadenservice in rund 1.600 Partnerwerkstätten
- ✔ Gute Beratung in Ihrer Nähe

Lassen Sie sich individuell beraten. Wir freuen uns auf Sie.

Vertrauensmann
Gerhard Wassermann
Tel. 0921 42859
gerhard.wassermann@HUKvm.de
Am Sportplatz 6
95500 Heinersreuth
Öffnungszeiten finden Sie unter
HUK.de/vm/gerhard.wassermann

HUK-COBURG
Aus Tradition günstig

Anzeige

FRAUEN UNION
CSU Rotmaintal

Liebe Mitglieder und Freunde der Frauenunion,

nach 2 Jahren des Stillstandes und Wartens freuen wir uns, dass wir wieder reisen können.

Die bereits für das Jahr 2020 geplante Fahrt zu unserer Partnergemeinde Schwarzkollm ist nun möglich.

Unsere Reise führt uns zu den KRABAT FESTSPIELEN

VON FREITAG, 15.7.- SONNTAG, 17.7.22

Ein einzigartig inszeniertes Spektakel über die sagen- und zauberhafte Gestalt Krabat. Bekannt durch die Bücher von Jurij Brezan und Ottfried Preußler.

„Komm mit nach Schwarzkollm, zur schwarzen Mühle“, diese Worte konnte der Waisenjunge Krabat nicht vergessen und folgte dem Ruf des Schwarzen Müllers. Krabat erlernt nicht nur das Müllerhandwerk, sondern auch die Schwarze Magie. Gespielt von einem ganzen Dorf in einer Mühle auf dem historischen Gelände des Mühlenhofes zu Schwarzkollm.

Anmeldung bis zum 15.06., diese finden Sie auf der Website der Gemeinde!

Unser geplanter Reiseverlauf:

- Freitag, 15.7. Abfahrt um 8 Uhr in Cottenbach mit Zustieg in Bayreuth, Heinersreuth und Altenplos. Anreise nach Schwarzkollm . Führung durch die **Schwarzkollm- Mühle**, mit traditionellem Essen in der Bauernstube mit hausgemachten Plinsen. Weiterfahrt zum benachbarten Hoyerswerda und einchecken im AKZENT Congresshotel .
- Samstag, 16.7. Nach dem Frühstück Rundfahrt mit einem Reiseleiter durch die Region mit der größten, künstlich angelegten Wasserlandschaft Europas- dem **Lausitzer Seenland**. Zurück zum Hotel - Pause mit Möglichkeit zum Essen .
  Am Abend Besuch der **Krabat- Festspiele**. Beginn 20 Uhr.
- Sonntag, 17.7. Nach dem Frühstück Heimreise durch das **Elbsandsteingebirge** mit Besuch der Festung Königstein oder der Bastei .

Leistungen : **Busfahrt, 2x Übernachtung im DZ inkl. Frühstück, Karte Festspiele, Reiseleitung**

Ges.: **310.- Euro pro Pers**. (Einzelzimmer auf Anfrage 40.- Euro Zuschlag)

Nur Busreise mit Ticket (ohne Hotelübernachtung) : **190.- Euro pro Pers.**

Ich freue mich auf Eure Zusage mit reiselustigen Grüßen Eure Gisela Hübner

Tel: 0921 / 27277 oder e-mail: Huebner.Gisela@t-online.de

Anzeige

TERMINKALENDER DER ÖRTLICHEN VEREINE MAI / JUNI

16.06.		Halbtagesfahrt	Seniorenclub Altenplos/Unterwaiz
16.06.	**16:30 Uhr**	Grillfest zu Fronleichnam	Schützenverein Heinersreuth
17.06.	**18:30 Uhr**	Sonnwendfeuer	SC Altenplos
17.06.	**20:00 Uhr**	Vortrag: Sachsen - vom Erzgebirge bis in die Lausitz, gr. Sitzungssaal - Rathaus	VHS Heinersreuth
18.06.	**18:00 Uhr**	Johannisfeuer (Auwiesen)	FF Heinersreuth
19.06.	**13:00Uhr**	Der Magnusweg - von Neudorf bei Kasendorf zum Magnusturm, Treffpunkt: Schulparkplatz	VHS Heinersreuth
20.06.	**18:00Uhr**	**Haupt- und Finanzausschusssitzung**	**Gemeinde Heinersreuth**
21.06.	**18:00 Uhr**	**Bau- und Umweltausschusssitzung**	**Gemeinde Heinersreuth**
21.06.	**19:0 Uhr**	Jahreshauptversammlung in der Kegelbahn	Förderverein Schule Heinersreuth
22.06.	**18:00 Uhr**	Bürgerbeteiligung - Dorferneuerung Cottenbach	**Gemeinde Heinersreuth**
24.06.	**19:00 Uhr**	Johannisfeuer	Wanderfreunde Rotmaintal
24.06.	**19:00 Uhr**	Jahreshauptversammlung	SPD Heinersreuth-Altenplos
25.06.	**19:00 Uhr**	Johannisfeuer	FF Unterwaiz
25.06.		Kanzfeuer	Cottenbacher Dorfgemeinschaft e.V.
28.06.	**18:00 Uhr**	**Gemeinderatssitzung**	**Gemeinde Heinersreuth**
08.07.	**19:00 Uhr**	Festkommers - 100 Jahre SCA, Mehrzweckhalle Altenplos	SC Altenplos
09.07.		Familienausflug Wildpark Schloß Tambach/ Coburg	AWO Altenplos
10.07.	**13:00 Uhr**	Die Plassenburg im Untergrund (mit Festungsführung - für Kinder kostenlos), Treffpunkt: Schulparkplatz	VHS Heinersreuth
17.07.	**14:00 Uhr**	Boule Turnier im Dorfpark Altenplos	CSU und Frauenunion Rotmaintal
27.07.		**Vorankündigung: Bürgerversammlung**	**Gemeinde Heinersreuth**

KLEINANZEIGEN

Mieten oder Kaufen

Wir sind eine junge Familie aus Altenplos und suchen ein **Baugrundstück oder ein Einfamilienhaus** zum Kauf in der Gemeinde. Wir freuen uns über jeden Anruf (0177 / 29 24 217).

Suche **abschließbare Garage** im Gemeindegebiet von Heinersreuth, Tel. 0921 / 15 00 119

Wir (Hannaschrader & Drossenfelderin) suchen im Gemeindegebiet bzw. im Umkreis von 10 km ein **Haus oder eine Wohnung** auch renovierungsbedürftig zum Kauf oder zur Miete. Gerne unterstützen wir Sie bei der Gartenarbeit, falls erwünscht. Bitte alles anbieten! Tel. 0921 / 16 31 80 31 oder per E-Mail: wohnung-haussuche@gmx.de

Sonstiges

Haushaltshilfe 2 mal pro Woche für 2-3 Stunden in Heinersreuth gesucht. Tel. 0921 / 46 663

Kleinbusfahrer im Schulverkehr mit Führerscheinklasse B in der Zeit von 06.30 bis 08.00 und 13.30 bis 15.00 auf Mini-Job-Basis gesucht. Habo-Reisen, Tel 09203/68080 oder info@habo-reisen.de

Kirchengemeinde Neudrossenfeld

Sonntag, 26.06.:
10.15 Uhr Gottesdienst in Altenplos, Pfarrer Wolf

Kirchengemeinde Heinersreuth

Sonntag, 12.06.:
9 Uhr Gottesdienst, Versöhnungskirche, Lektor Andreas Müller
Sonntag, 19.06.:
9 Uhr Gottesdienst, Versöhnungskirche, Lektorin Friederike Schaumkell
Sonntag, 26.06.:
9 Uhr Gottesdienst mit Einführung der Konfirmanden, Versöhnungskirche, Pfarrer Otto Guggemos
10 Uhr Kirchenkaffee, Ev. Gemeindeheim - Saal
Sonntag, 03.07.:
10 Uhr Gottesdienst, Versöhnungskirche
Sonntag, 10.07.:
9 Uhr Gottesdienst mit Abendmahl, Versöhnungskirche, Pfarrer Otto Guggemos
10 Uhr Gemeindeversammlung, Ev. Gemeindeheim - Saal
Sonntag, 17.07.:
9 Uhr Gottesdienst, Versöhnungskirche, Prädikant Reinhard Jaresch (Oberwarmensteinach)

jede Woche:
Dienstag, 19.00 Uhr : Gymnastik
ein Angebot der VHS – Anmeldung ist notwendig
Ev. Gemeindeheim - Saal
mit: Petra Schlegel
Donnerstag, 19.30 Uhr : Posaunenchor
Ev. Gemeindeheim - Probenraum
mit: Friederike Schaumkell

Kirchengemeinde Heilig Kreuz

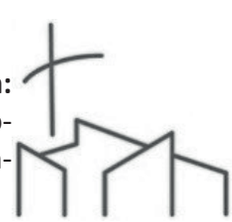

Donnerstag, 16.06. - Fronleichnam:
9 Uhr Festgottesdienst im Harmoniehof (od. Schlosskirche) mit anschließender Prozession
Samstag, 18.06.:
18 Uhr Vorabendmesse
Sonntag, 19.06.:
9 Uhr Hl. Messe
10.30 Uhr Hl. Messe
10.30 Uhr Kinderkirche (im Kindergartengelände oder Pfarrsaal)
Samstag, 25.06.:
18 Uhr Vorabendmesse
19 Uhr Johannisfest (Parkplatz Hl. Kreuz)
Segnung und Entzünden des Johannisfeuers
Sonntag, 26.06.:
9 Uhr Hl. Messe
10.30 Uhr Hl. Messe
Donnerstag, 30.06.:
19 Uhr Requiem für alle Verstorbenen im Monat Mai/Juni
Samstag, 02.07.:
18 Uhr Vorabendmesse
Sonntag, 03.07.:
9 Uhr Hl. Messe
10.30 Uhr Hl. Messe
Samstag, 09.07.:
18 Uhr Vorabendmesse
Sonntag, 10.07.:
9 Uhr Hl. Messe
10.30 Uhr Hl. Messe
Samstag, 16.07.:
18 Uhr Vorabendmesse
Sonntag, 17.07.:
9 Uhr Hl. Messe
10.30 Uhr Hl. Messe
10.30 Uhr Kinderkirche (im Kindergartengelände oder Pfarrsaal)

Kirchengemeinde Christuskirche

Sonntag, 19.06.:
9.30 Uhr Gottesdienst, Dekan i.R. Gregori
Sonntag, 26.06.:
9.30 Uhr Gottesdienst, Dekan Hacker
14 Uhr Gottesdienst der Gehörlosengemeinde, Jubelkonfirmation, Abendmahl
Sonntag, 03.07.:
9.30 Uhr Jubelkonfirmation mit Abendmahl, Pfarrerin Ritter
Samstag, 09.07.:
18 Uhr Gottesdienst, Pfarrerin Ritter & Pfarrer i.R. Burkholz
Sonntag, 10.07.:
9.30 Uhr Kinderkirche „Kirche in Bewegung“ (für größere Kinder)

Zu unseren Gottesdiensten bieten wir parallel einen Kindergottesdienst an.